

Prof. PAOLO MARIA MANCARELLA

num. questionari: 87

LEGENDA VALUTAZIONI ==> 1=giudizio totalmente negativo 2 = più no che si 3= più si che no 4 = giudizio totalmente positivo
B1: 1= frequenza minore del 25%; 2= frequenza minore della metà; 3= frequenza oltre la metà; 4=frequenza completa
B3: 1= carico di studio eccessivo; 2=elevato; 3= adeguato; 4= ridotto (1CFU = 25 ore di lavoro di apprendimento, di cui 2/3 individuale)

		Media valutazioni	Moda
B1	La mia presenza alle lezioni è stata:	3,7	4
B2	Le conoscenze preliminari possedute sono risultate sufficienti per la comprensione degli argomenti del programma d'esame?	3,3	4
B3	Il carico di studio dell'insegnamento è proporzionato ai crediti assegnati?	3,2	3
B4	Il materiale didattico (indicato e disponibile) è adeguato per lo studio della materia?	3,5	4
B5	Le modalità di esame sono state definite in modo chiaro?	3,5	4
B6	Gli orari di svolgimento di lezioni, esercitazioni e altre eventuali attività didattiche sono rispettati?	3,8	4
B7	Il docente stimola / motiva l'interesse verso la disciplina?	3,7	4
B8	Il docente espone gli argomenti in modo chiaro?	3,8	4
B9	Le attività didattiche integrative (esercitazioni, tutorati, laboratori, etc.) sono utili all'apprendimento della materia?	3,6	4
B10	L'insegnamento è stato svolto in maniera coerente con quanto dichiarato sul sito Web del corso di studio?	3,6	4
B11	Il docente è reperibile per chiarimenti e spiegazioni?	3,8	4
BS01	E' interessato/a agli argomenti trattati nel corso di insegnamento?	3,7	4
BS02	Giudizio complessivo sull'insegnamento	3,7	4

Distribuzione di freq. % delle valutazioni degli studenti

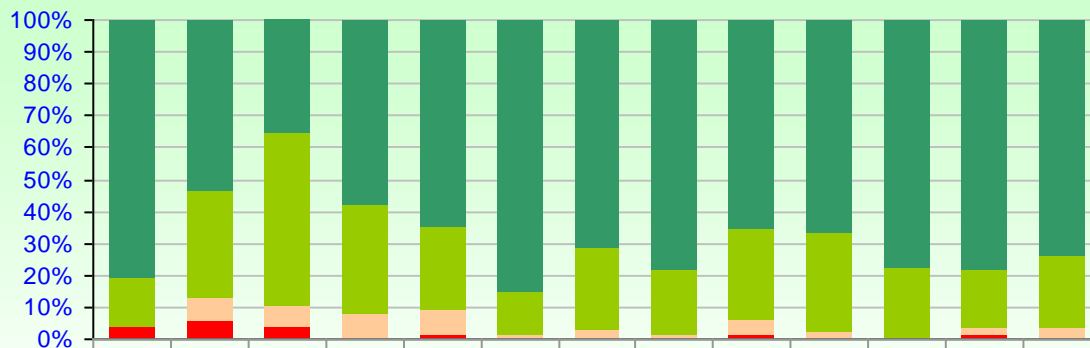

	B1	B2	B3	B4	B5	B6	B7	B8	B9	B10	B11	BS01	BS02
Perc_val_4	80,4	53,4	35,6	57,4	64,3	85	71,5	78,4	65,4	66,2	77,7	78,1	73,5
Perc_val_3	16	33,7	54	34,4	26,4	13,7	25	20,4	28,5	31,1	22,2	18,3	22,9
Perc_val_2	0	6,97	6,89	8,04	8,04	1,14	3,4	1,13	4,76	2,59	0	2,29	3,44
Perc_val_1	3,44	5,81	3,44	0	1,14	0	0	0	1,19	0	0	1,14	0

Medie valutazioni settore "B"

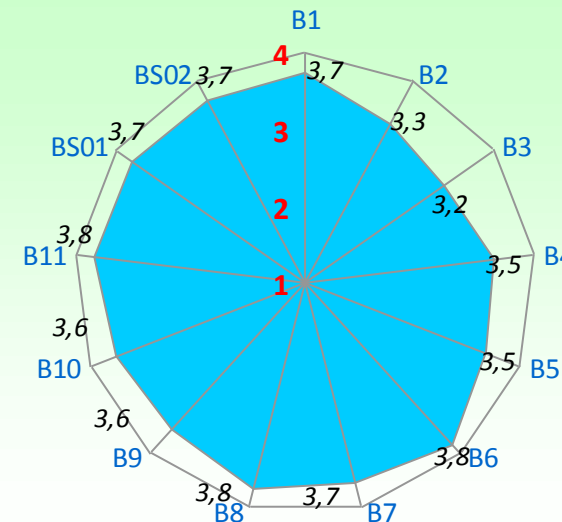

Prof. ROBERTO BARBUTI

num. questionari: 85

LEGENDA VALUTAZIONI ==> 1=giudizio totalmente negativo 2 = più no che si 3= più si che no 4 = giudizio totalmente positivo
 B1: 1= frequenza minore del 25%; 2= frequenza minore della metà; 3= frequenza oltre la metà; 4=frequenza completa
 B3: 1= carico di studio eccessivo; 2=elevato; 3= adeguato; 4= ridotto (1CFU = 25 ore di lavoro di apprendimento, di cui 2/3 individuale)

		Media valutazioni	Moda
B1	La mia presenza alle lezioni è stata:	3,8	4
B2	Le conoscenze preliminari possedute sono risultate sufficienti per la comprensione degli argomenti del programma d'esame?	2,9	3
B3	Il carico di studio dell'insegnamento è proporzionato ai crediti assegnati?	3,3	3
B4	Il materiale didattico (indicato e disponibile) è adeguato per lo studio della materia?	3,2	4
B5	Le modalità di esame sono state definite in modo chiaro?	3,6	4
B6	Gli orari di svolgimento di lezioni, esercitazioni e altre eventuali attività didattiche sono rispettati?	3,9	4
B7	Il docente stimola / motiva l'interesse verso la disciplina?	3,2	3
B8	Il docente espone gli argomenti in modo chiaro?	3,4	4
B9	Le attività didattiche integrative (esercitazioni, tutorati, laboratori, etc.) sono utili all'apprendimento della materia?	3,4	4
B10	L'insegnamento è stato svolto in maniera coerente con quanto dichiarato sul sito Web del corso di studio?	3,6	4
B11	Il docente è reperibile per chiarimenti e spiegazioni?	3,6	4
BS01	E' interessato/a agli argomenti trattati nel corso di insegnamento?	3,6	4
BS02	Giudizio complessivo sull'insegnamento	3,5	4

Distribuzione di freq. % delle valutazioni degli studenti

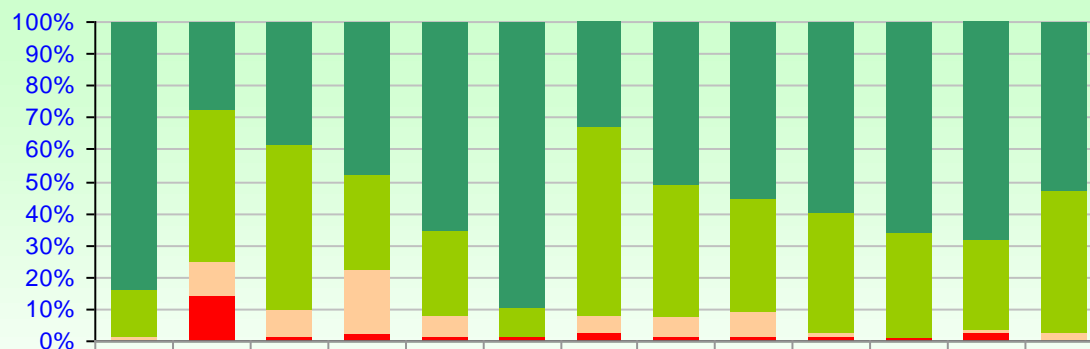

	B1	B2	B3	B4	B5	B6	B7	B8	B9	B10	B11	BS01	BS02
Perc_val_4	83,5	27	38,7	47,6	65,4	89,1	32,9	51,1	55,4	59,7	66,1	68,3	53
Perc_val_3	15,2	48,2	51,2	29,7	26,1	9,63	58,8	41,6	35,1	37,6	32,3	27,8	44,4
Perc_val_2	1,17	10,5	8,75	20,2	7,14	0	5,88	5,95	8,1	1,29	0	1,26	2,46
Perc_val_1	0	14,1	1,25	2,38	1,19	1,2	2,35	1,19	1,35	1,29	1,53	2,53	0

Medie valutazioni settore "B"

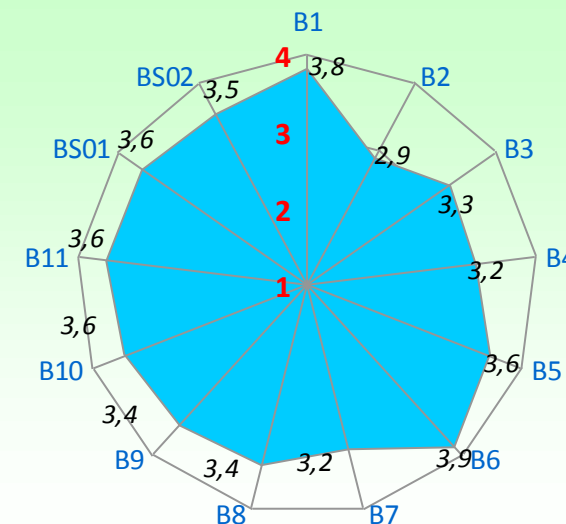

Prof. PAOLO MILAZZO

num. questionari: 5

LEGENDA VALUTAZIONI ==> 1=giudizio totalmente negativo 2 = più no che si 3= più si che no 4 = giudizio totalmente positivo
 B1: 1= frequenza minore del 25%; 2= frequenza minore della metà; 3= frequenza oltre la metà; 4=frequenza completa
 B3: 1= carico di studio eccessivo; 2=elevato; 3= adeguato; 4= ridotto (1CFU = 25 ore di lavoro di apprendimento, di cui 2/3 individuale)

		Media valutazioni	Moda
B1	La mia presenza alle lezioni è stata:	3,4	3
B2	Le conoscenze preliminari possedute sono risultate sufficienti per la comprensione degli argomenti del programma d'esame?	2,2	nd
B3	Il carico di studio dell'insegnamento è proporzionato ai crediti assegnati?	2,3	3
B4	Il materiale didattico (indicato e disponibile) è adeguato per lo studio della materia?	2,6	3
B5	Le modalità di esame sono state definite in modo chiaro?	3,0	nd
B6	Gli orari di svolgimento di lezioni, esercitazioni e altre eventuali attività didattiche sono rispettati?	3,3	4
B7	Il docente stimola / motiva l'interesse verso la disciplina?	2,7	nd
B8	Il docente espone gli argomenti in modo chiaro?	2,2	3
B9	Le attività didattiche integrative (esercitazioni, tutorati, laboratori, etc.) sono utili all'apprendimento della materia?	2,7	3
B10	L'insegnamento è stato svolto in maniera coerente con quanto dichiarato sul sito Web del corso di studio?	2,8	3
B11	Il docente è reperibile per chiarimenti e spiegazioni?	2,8	3
BS01	E' interessato/a agli argomenti trattati nel corso di insegnamento?	2,8	4
BS02	Giudizio complessivo sull'insegnamento	2,8	3

Distribuzione di freq. % delle valutazioni degli studenti

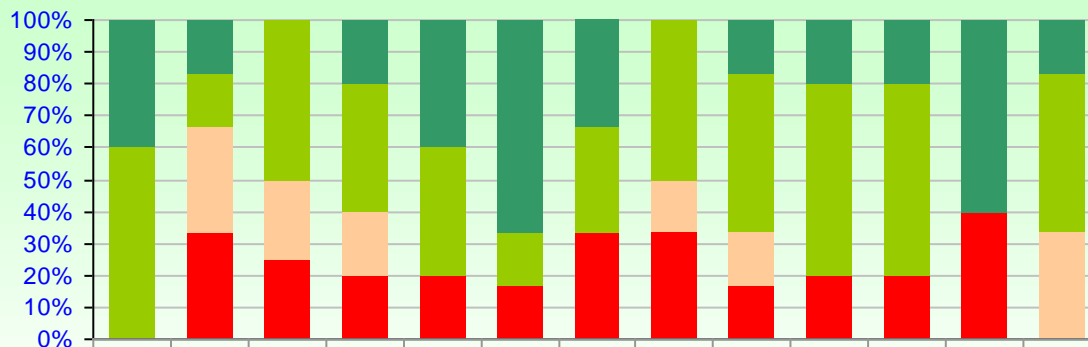

	B1	B2	B3	B4	B5	B6	B7	B8	B9	B10	B11	BS01	BS02
Perc_val_4	40	16,6	0	20	40	66,6	33,3	0	16,6	20	20	60	16,6
Perc_val_3	60	16,6	50	40	40	16,6	33,3	50	50	60	60	0	50
Perc_val_2	0	33,3	25	20	0	0	0	16,6	16,6	0	0	0	33,3
Perc_val_1	0	33,3	25	20	20	16,6	33,3	33,3	16,6	20	20	40	0

Medie valutazioni settore "B"

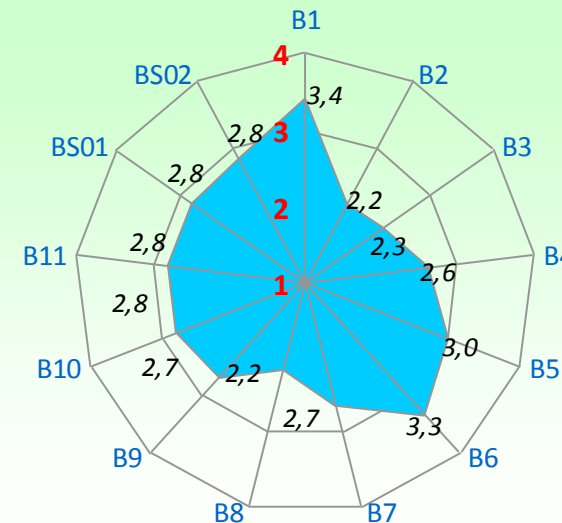

Prof. RITA
GIULIANO

num. questionari: **50**

LEGENDA VALUTAZIONI ==> 1=giudizio totalmente negativo 2 = più no che si 3= più si che no 4 = giudizio totalmente positivo
B1: 1= frequenza minore del 25%; 2= frequenza minore della metà; 3= frequenza oltre la metà; 4=frequenza completa
B3: 1= carico di studio eccessivo; 2=elevato; 3= adeguato; 4= ridotto (1CFU = 25 ore di lavoro di apprendimento, di cui 2/3 individuale)

		Media valutazioni	Moda
B1	La mia presenza alle lezioni è stata:	3,7	4
B2	Le conoscenze preliminari possedute sono risultate sufficienti per la comprensione degli argomenti del programma d'esame?	3,0	3
B3	Il carico di studio dell'insegnamento è proporzionato ai crediti assegnati?	2,7	3
B4	Il materiale didattico (indicato e disponibile) è adeguato per lo studio della materia?	2,9	3
B5	Le modalità di esame sono state definite in modo chiaro?	3,2	4
B6	Gli orari di svolgimento di lezioni, esercitazioni e altre eventuali attività didattiche sono rispettati?	3,6	4
B7	Il docente stimola / motiva l'interesse verso la disciplina?	2,3	3
B8	Il docente espone gli argomenti in modo chiaro?	2,6	3
B9	Le attività didattiche integrative (esercitazioni, tutorati, laboratori, etc.) sono utili all'apprendimento della materia?	2,9	3
B10	L'insegnamento è stato svolto in maniera coerente con quanto dichiarato sul sito Web del corso di studio?	3,3	nd
B11	Il docente è reperibile per chiarimenti e spiegazioni?	3,3	4
BS01	E' interessato/a agli argomenti trattati nel corso di insegnamento?	2,6	nd
BS02	Giudizio complessivo sull'insegnamento	2,7	3

Distribuzione di freq. % delle valutazioni degli studenti

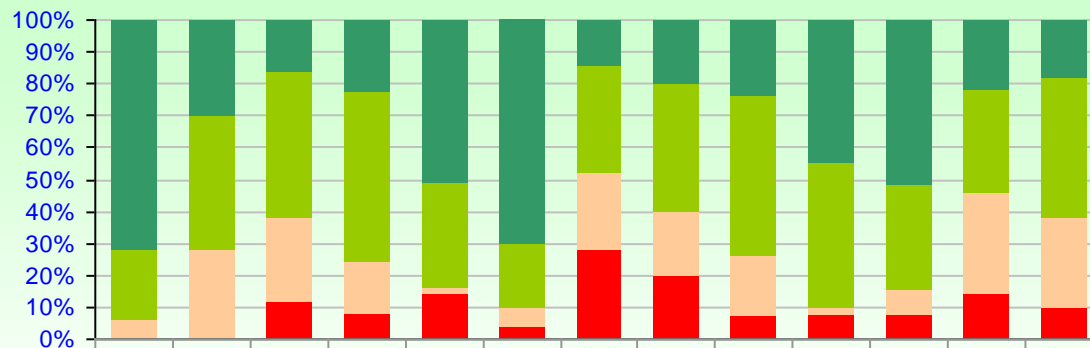

	B1	B2	B3	B4	B5	B6	B7	B8	B9	B10	B11	BS01	BS02
Perc_val_4	72	30	16	22,4	51	70	14	20	23,8	45	51,2	22	18
Perc_val_3	22	42	46	53	32,6	20	34	40	50	45	33,3	32	44
Perc_val_2	6	28	26	16,3	2,04	6	24	20	19	2,5	7,69	32	28
Perc_val_1	0	0	12	8,16	14,2	4	28	20	7,14	7,5	7,69	14	10

Medie valutazioni settore "B"

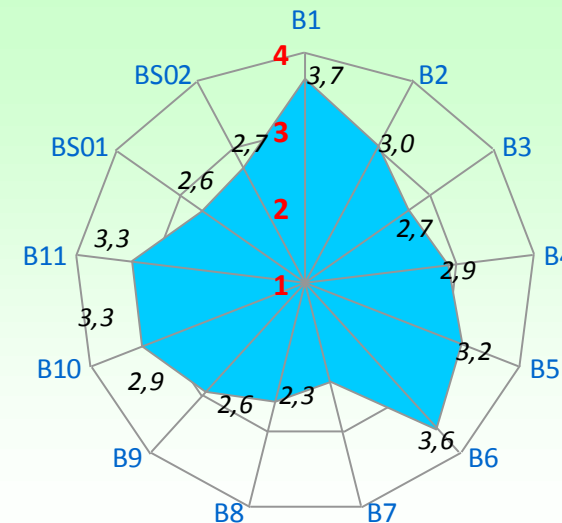

Prof. ROBERTO BEVILACQUA

LEGENDA VALUTAZIONI ==> 1=giudizio totalmente negativo 2 = più no che si 3= più si che no 4 = giudizio totalmente positivo
 B1: 1= frequenza minore del 25%; 2= frequenza minore della metà; 3= frequenza oltre la metà; 4=frequenza completa
 B3: 1= carico di studio eccessivo; 2=elevato; 3= adeguato; 4= ridotto (1CFU = 25 ore di lavoro di apprendimento, di cui 2/3 individuale)

num. questionari: 40

		Media valutazioni	Moda
B1	La mia presenza alle lezioni è stata:	3,6	4
B2	Le conoscenze preliminari possedute sono risultate sufficienti per la comprensione degli argomenti del programma d'esame?	2,9	3
B3	Il carico di studio dell'insegnamento è proporzionato ai crediti assegnati?	2,5	3
B4	Il materiale didattico (indicato e disponibile) è adeguato per lo studio della materia?	3,4	4
B5	Le modalità di esame sono state definite in modo chiaro?	3,5	4
B6	Gli orari di svolgimento di lezioni, esercitazioni e altre eventuali attività didattiche sono rispettati?	3,8	4
B7	Il docente stimola / motiva l'interesse verso la disciplina?	2,9	nd
B8	Il docente espone gli argomenti in modo chiaro?	2,9	3
B9	Le attività didattiche integrative (esercitazioni, tutorati, laboratori, etc.) sono utili all'apprendimento della materia?	3,2	3
B10	L'insegnamento è stato svolto in maniera coerente con quanto dichiarato sul sito Web del corso di studio?	3,6	4
B11	Il docente è reperibile per chiarimenti e spiegazioni?	3,7	4
BS01	E' interessato/a agli argomenti trattati nel corso di insegnamento?	3,2	3
BS02	Giudizio complessivo sull'insegnamento	3,1	3

Distribuzione di freq. % delle valutazioni degli studenti

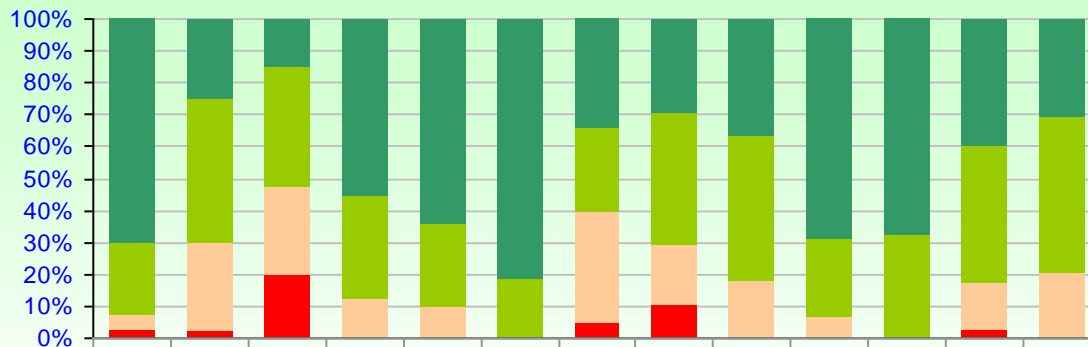

	B1	B2	B3	B4	B5	B6	B7	B8	B9	B10	B11	BS01	BS02
Perc_val_4	70	25	15	55	64,1	81,5	34,2	28,9	36,3	68,9	67,7	40	30,7
Perc_val_3	22,5	45	37,5	32,5	25,6	18,4	26,3	42,1	45,4	24,1	32,2	42,5	48,7
Perc_val_2	5	27,5	27,5	12,5	10,2	0	34,2	18,4	18,1	6,89	0	15	20,5
Perc_val_1	2,5	2,5	20	0	0	0	5,26	10,5	0	0	0	2,5	0

Medie valutazioni settore "B"

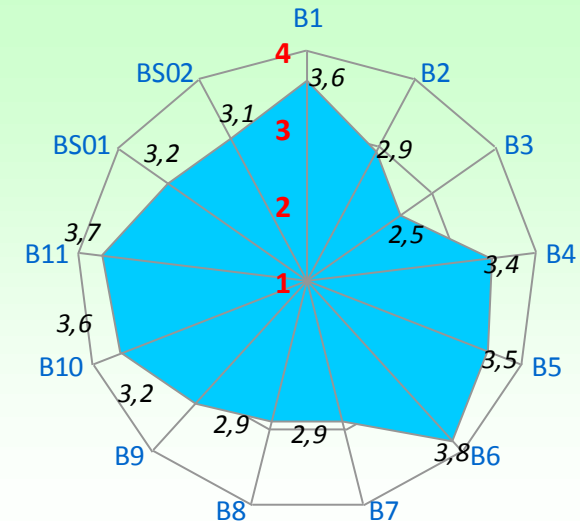

Prof. ORNELLA MENCHI

num. questionari: 30

LEGENDA VALUTAZIONI ==> 1=giudizio totalmente negativo 2 = più no che si 3= più si che no 4 = giudizio totalmente positivo
 B1: 1= frequenza minore del 25%; 2= frequenza minore della metà; 3= frequenza oltre la metà; 4=frequenza completa
 B3: 1= carico di studio eccessivo; 2=elevato; 3= adeguato; 4= ridotto (1CFU = 25 ore di lavoro di apprendimento, di cui 2/3 individuale)

		Media valutazioni	Moda
B1	La mia presenza alle lezioni è stata:	3,6	4
B2	Le conoscenze preliminari possedute sono risultate sufficienti per la comprensione degli argomenti del programma d'esame?	3,0	3
B3	Il carico di studio dell'insegnamento è proporzionato ai crediti assegnati?	2,5	3
B4	Il materiale didattico (indicato e disponibile) è adeguato per lo studio della materia?	3,1	4
B5	Le modalità di esame sono state definite in modo chiaro?	3,3	4
B6	Gli orari di svolgimento di lezioni, esercitazioni e altre eventuali attività didattiche sono rispettati?	3,5	4
B7	Il docente stimola / motiva l'interesse verso la disciplina?	2,2	nd
B8	Il docente espone gli argomenti in modo chiaro?	2,4	3
B9	Le attività didattiche integrative (esercitazioni, tutorati, laboratori, etc.) sono utili all'apprendimento della materia?	2,3	3
B10	L'insegnamento è stato svolto in maniera coerente con quanto dichiarato sul sito Web del corso di studio?	3,4	4
B11	Il docente è reperibile per chiarimenti e spiegazioni?	2,7	4
BS01	E' interessato/a agli argomenti trattati nel corso di insegnamento?	2,6	nd
BS02	Giudizio complessivo sull'insegnamento	2,6	3

Distribuzione di freq. % delle valutazioni degli studenti

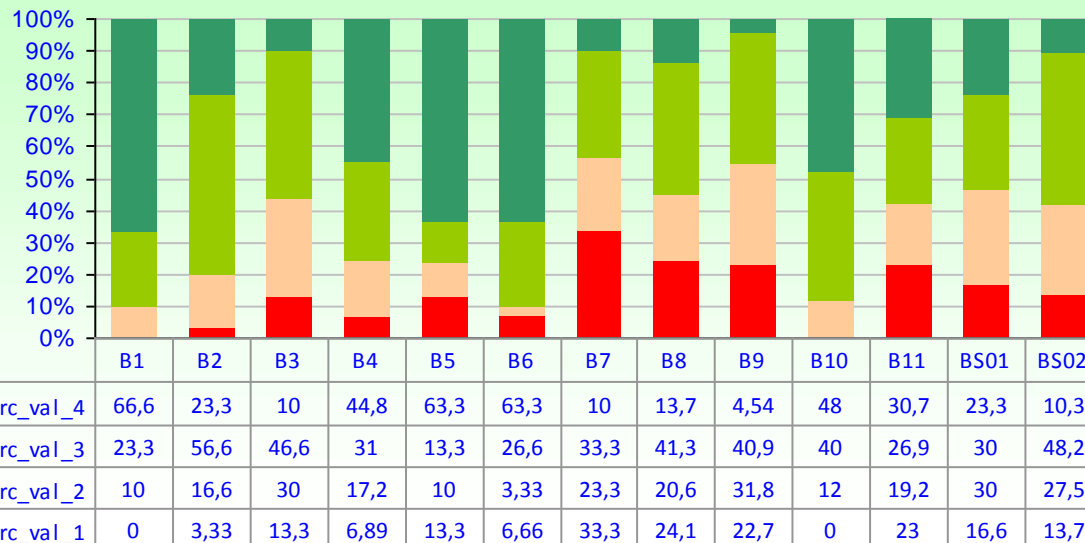

Medie valutazioni settore "B"

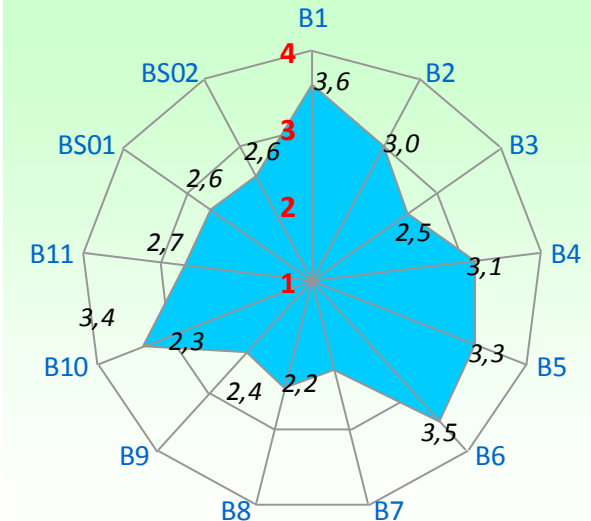

Prof. STEFANO CHESSA

LEGENDA VALUTAZIONI ==> 1=giudizio totalmente negativo 2 = più no che si 3= più si che no 4 = giudizio totalmente positivo
 B1: 1= frequenza minore del 25%; 2= frequenza minore della metà; 3= frequenza oltre la metà; 4=frequenza completa
 B3: 1= carico di studio eccessivo; 2=elevato; 3= adeguato; 4= ridotto (1CFU = 25 ore di lavoro di apprendimento, di cui 2/3 individuale)

num. questionari: 58

		Media valutazioni	Moda
B1	La mia presenza alle lezioni è stata:	3,7	4
B2	Le conoscenze preliminari possedute sono risultate sufficienti per la comprensione degli argomenti del programma d'esame?	3,4	4
B3	Il carico di studio dell'insegnamento è proporzionato ai crediti assegnati?	3,2	3
B4	Il materiale didattico (indicato e disponibile) è adeguato per lo studio della materia?	3,5	4
B5	Le modalità di esame sono state definite in modo chiaro?	3,5	4
B6	Gli orari di svolgimento di lezioni, esercitazioni e altre eventuali attività didattiche sono rispettati?	3,6	4
B7	Il docente stimola / motiva l'interesse verso la disciplina?	3,2	4
B8	Il docente espone gli argomenti in modo chiaro?	3,5	4
B9	Le attività didattiche integrative (esercitazioni, tutorati, laboratori, etc.) sono utili all'apprendimento della materia?	3,4	4
B10	L'insegnamento è stato svolto in maniera coerente con quanto dichiarato sul sito Web del corso di studio?	3,5	4
B11	Il docente è reperibile per chiarimenti e spiegazioni?	3,6	4
BS01	E' interessato/a agli argomenti trattati nel corso di insegnamento?	3,7	4
BS02	Giudizio complessivo sull'insegnamento	3,6	4

Distribuzione di freq. % delle valutazioni degli studenti

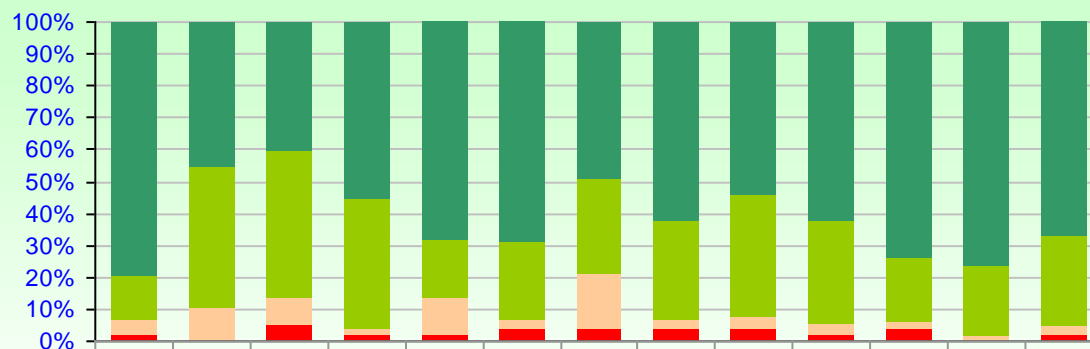

	B1	B2	B3	B4	B5	B6	B7	B8	B9	B10	B11	BS01	BS02
Perc_val_4	79,3	45,6	40,6	55,1	68,4	68,9	49,1	62	53,7	62,2	74	76,2	67,2
Perc_val_3	13,7	43,8	45,7	41,3	17,5	24,1	29,8	31	38,8	32	20	22	27,5
Perc_val_2	5,17	10,5	8,47	1,72	12,2	3,44	17,5	3,44	3,7	3,77	2	1,69	3,44
Perc_val_1	1,72	0	5,08	1,72	1,75	3,44	3,5	3,44	3,7	1,88	4	0	1,72

Medie valutazioni settore "B"

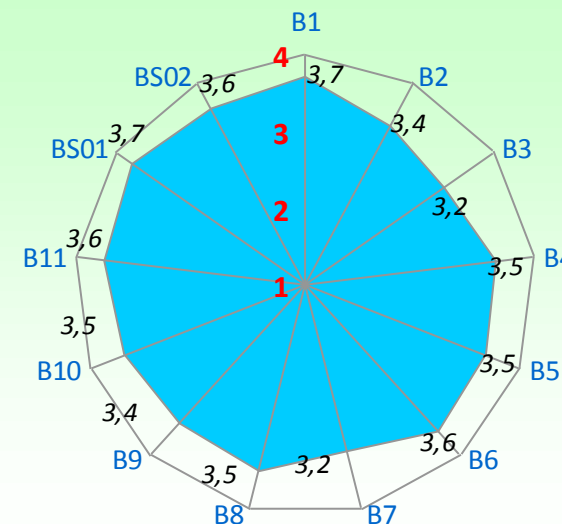

Prof. GIORGIO GHELLI

num. questionari: 20

LEGENDA VALUTAZIONI ==> 1=giudizio totalmente negativo 2 = più no che si 3= più si che no 4 = giudizio totalmente positivo
 B1: 1= frequenza minore del 25%; 2= frequenza minore della metà; 3= frequenza oltre la metà; 4=frequenza completa
 B3: 1= carico di studio eccessivo; 2=elevato; 3= adeguato; 4= ridotto (1CFU = 25 ore di lavoro di apprendimento, di cui 2/3 individuale)

		Media valutazioni	Moda
B1	La mia presenza alle lezioni è stata:	3,6	4
B2	Le conoscenze preliminari possedute sono risultate sufficienti per la comprensione degli argomenti del programma d'esame?	3,0	3
B3	Il carico di studio dell'insegnamento è proporzionato ai crediti assegnati?	3,2	3
B4	Il materiale didattico (indicato e disponibile) è adeguato per lo studio della materia?	3,2	3
B5	Le modalità di esame sono state definite in modo chiaro?	3,9	4
B6	Gli orari di svolgimento di lezioni, esercitazioni e altre eventuali attività didattiche sono rispettati?	4,0	4
B7	Il docente stimola / motiva l'interesse verso la disciplina?	3,5	4
B8	Il docente espone gli argomenti in modo chiaro?	3,3	3
B9	Le attività didattiche integrative (esercitazioni, tutorati, laboratori, etc.) sono utili all'apprendimento della materia?	3,5	4
B10	L'insegnamento è stato svolto in maniera coerente con quanto dichiarato sul sito Web del corso di studio?	3,9	4
B11	Il docente è reperibile per chiarimenti e spiegazioni?	3,8	4
BS01	E' interessato/a agli argomenti trattati nel corso di insegnamento?	3,7	4
BS02	Giudizio complessivo sull'insegnamento	3,5	3

Distribuzione di freq. % delle valutazioni degli studenti

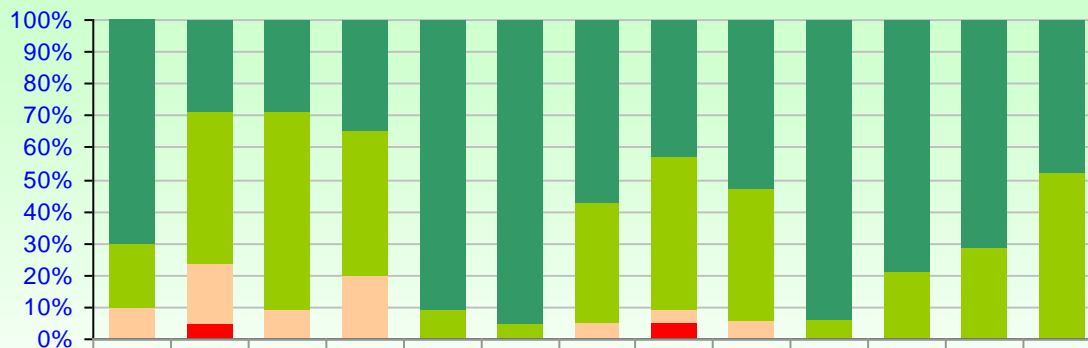

	B1	B2	B3	B4	B5	B6	B7	B8	B9	B10	B11	BS01	BS02
Perc_val_4	70	28,5	28,5	35	90,4	95,2	57,1	42,8	52,9	93,7	78,5	71,4	47,6
Perc_val_3	20	47,6	61,9	45	9,52	4,76	38	47,6	41,1	6,25	21,4	28,5	52,3
Perc_val_2	10	19	9,52	20	0	0	4,76	4,76	5,88	0	0	0	0
Perc_val_1	0	4,76	0	0	0	0	0	4,76	0	0	0	0	0

Medie valutazioni settore "B"

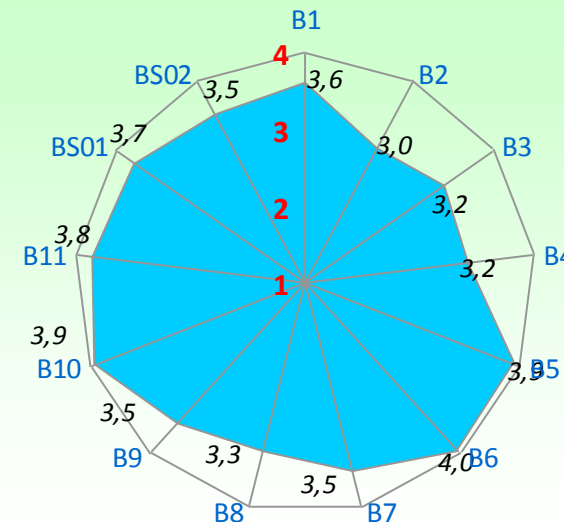

Prof. ANTONIO ALBANO

LEGENDA VALUTAZIONI ==> 1=giudizio totalmente negativo 2 = più no che si 3= più si che no 4 = giudizio totalmente positivo
 B1: 1= frequenza minore del 25%; 2= frequenza minore della metà; 3= frequenza oltre la metà; 4=frequenza completa
 B3: 1= carico di studio eccessivo; 2=elevato; 3= adeguato; 4= ridotto (1CFU = 25 ore di lavoro di apprendimento, di cui 2/3 individuale)

num. questionari: 18

		Media valutazioni	Moda
B1	La mia presenza alle lezioni è stata:	3,3	4
B2	Le conoscenze preliminari possedute sono risultate sufficienti per la comprensione degli argomenti del programma d'esame?	3,6	4
B3	Il carico di studio dell'insegnamento è proporzionato ai crediti assegnati?	3,4	4
B4	Il materiale didattico (indicato e disponibile) è adeguato per lo studio della materia?	3,4	4
B5	Le modalità di esame sono state definite in modo chiaro?	3,2	4
B6	Gli orari di svolgimento di lezioni, esercitazioni e altre eventuali attività didattiche sono rispettati?	3,9	4
B7	Il docente stimola / motiva l'interesse verso la disciplina?	2,5	2
B8	Il docente espone gli argomenti in modo chiaro?	3,1	3
B9	Le attività didattiche integrative (esercitazioni, tutorati, laboratori, etc.) sono utili all'apprendimento della materia?	3,2	4
B10	L'insegnamento è stato svolto in maniera coerente con quanto dichiarato sul sito Web del corso di studio?	3,6	4
B11	Il docente è reperibile per chiarimenti e spiegazioni?	3,5	4
BS01	E' interessato/a agli argomenti trattati nel corso di insegnamento?	3,5	4
BS02	Giudizio complessivo sull'insegnamento	3,2	3

Distribuzione di freq. % delle valutazioni degli studenti

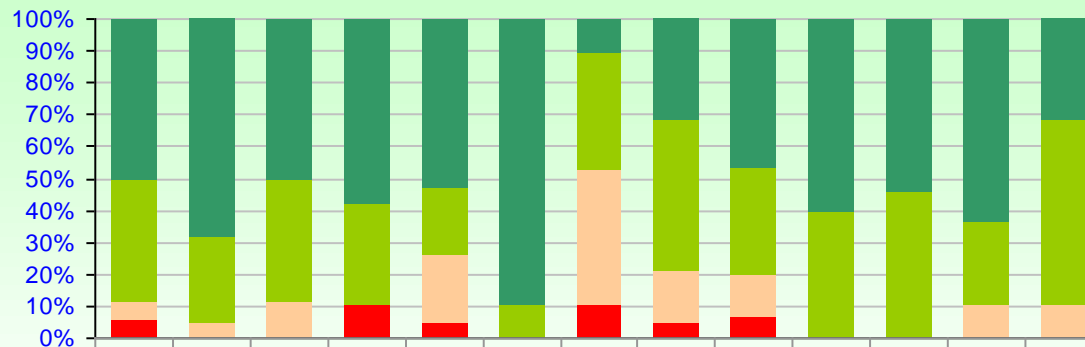

	B1	B2	B3	B4	B5	B6	B7	B8	B9	B10	B11	BS01	BS02
Perc_val_4	50	68,4	50	57,8	52,6	89,4	10,5	31,5	46,6	60	53,8	63,1	31,5
Perc_val_3	38,8	26,3	38,8	31,5	21	10,5	36,8	47,3	33,3	40	46,1	26,3	57,8
Perc_val_2	5,55	5,26	11,1	0	21	0	42,1	15,7	13,3	0	0	10,5	10,5
Perc_val_1	5,55	0	0	10,5	5,26	0	10,5	5,26	6,66	0	0	0	0

Medie valutazioni settore "B"

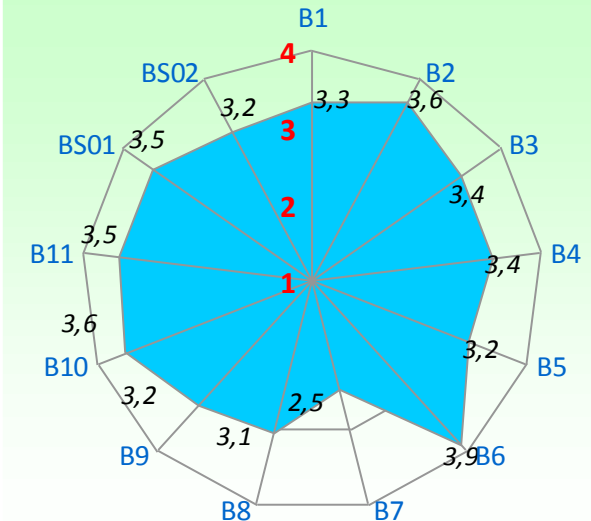

Prof. PIERPAOLO
DEGANO

LEGENDA VALUTAZIONI ==> 1=giudizio totalmente negativo 2 = più no che si 3= più si che no 4 = giudizio totalmente positivo
B1: 1= frequenza minore del 25%; 2= frequenza minore della metà; 3= frequenza oltre la metà; 4=frequenza completa
B3: 1= carico di studio eccessivo; 2=elevato; 3= adeguato; 4= ridotto (1CFU = 25 ore di lavoro di apprendimento, di cui 2/3 individuale)

num. questionari: **12**

		Media valutazioni	Moda
B1	La mia presenza alle lezioni è stata:	3,6	4
B2	Le conoscenze preliminari possedute sono risultate sufficienti per la comprensione degli argomenti del programma d'esame?	2,8	3
B3	Il carico di studio dell'insegnamento è proporzionato ai crediti assegnati?	2,4	3
B4	Il materiale didattico (indicato e disponibile) è adeguato per lo studio della materia?	2,6	3
B5	Le modalità di esame sono state definite in modo chiaro?	2,2	nd
B6	Gli orari di svolgimento di lezioni, esercitazioni e altre eventuali attività didattiche sono rispettati?	3,5	4
B7	Il docente stimola / motiva l'interesse verso la disciplina?	2,8	3
B8	Il docente espone gli argomenti in modo chiaro?	2,0	1
B9	Le attività didattiche integrative (esercitazioni, tutorati, laboratori, etc.) sono utili all'apprendimento della materia?	2,5	nd
B10	L'insegnamento è stato svolto in maniera coerente con quanto dichiarato sul sito Web del corso di studio?	2,6	3
B11	Il docente è reperibile per chiarimenti e spiegazioni?	3,4	3
BS01	E' interessato/a agli argomenti trattati nel corso di insegnamento?	3,1	3
BS02	Giudizio complessivo sull'insegnamento	2,3	3

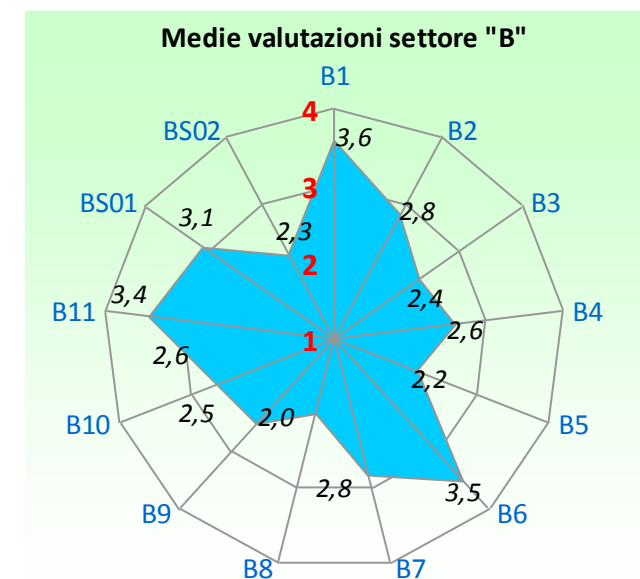
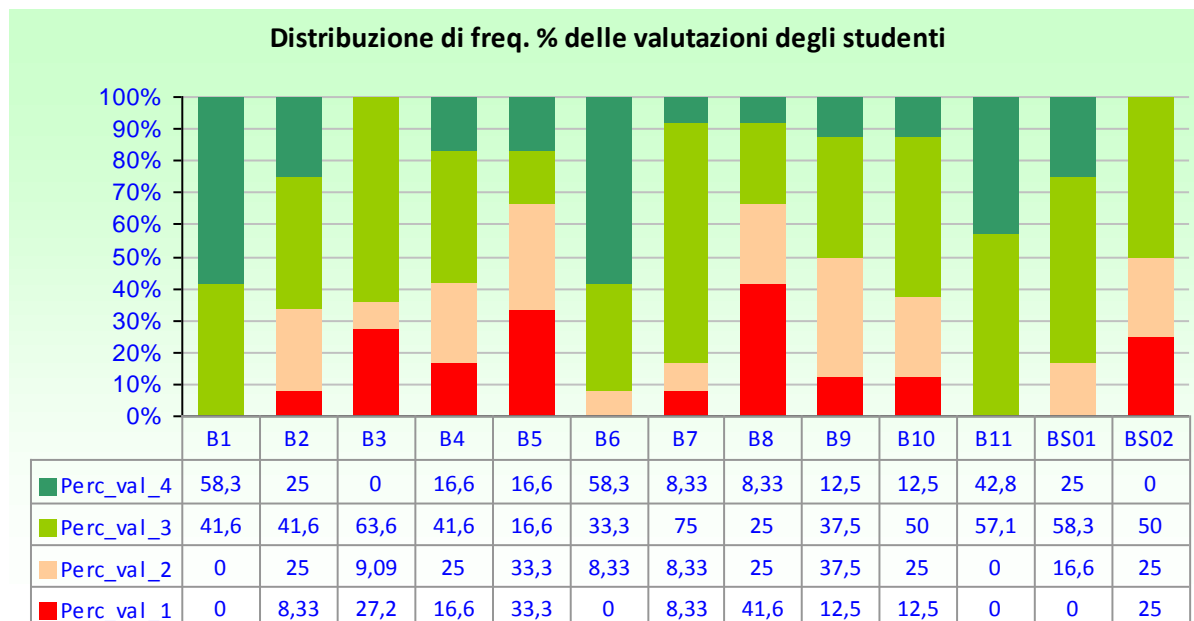

Prof. FRANCO
TURINI

LEGENDA VALUTAZIONI ==> 1=giudizio totalmente negativo 2 = più no che si 3= più si che no 4 = giudizio totalmente positivo
B1: 1= frequenza minore del 25%; 2= frequenza minore della metà; 3= frequenza oltre la metà; 4=frequenza completa
B3: 1= carico di studio eccessivo; 2=elevato; 3= adeguato; 4= ridotto (1CFU = 25 ore di lavoro di apprendimento, di cui 2/3 individuale)

num. questionari: **24**

		Media valutazioni	Moda
B1	La mia presenza alle lezioni è stata:	3,8	4
B2	Le conoscenze preliminari possedute sono risultate sufficienti per la comprensione degli argomenti del programma d'esame?	2,9	3
B3	Il carico di studio dell'insegnamento è proporzionato ai crediti assegnati?	3,2	3
B4	Il materiale didattico (indicato e disponibile) è adeguato per lo studio della materia?	3,0	3
B5	Le modalità di esame sono state definite in modo chiaro?	3,7	4
B6	Gli orari di svolgimento di lezioni, esercitazioni e altre eventuali attività didattiche sono rispettati?	3,3	3
B7	Il docente stimola / motiva l'interesse verso la disciplina?	2,8	3
B8	Il docente espone gli argomenti in modo chiaro?	2,6	3
B9	Le attività didattiche integrative (esercitazioni, tutorati, laboratori, etc.) sono utili all'apprendimento della materia?	3,0	3
B10	L'insegnamento è stato svolto in maniera coerente con quanto dichiarato sul sito Web del corso di studio?	3,6	4
B11	Il docente è reperibile per chiarimenti e spiegazioni?	3,6	4
BS01	E' interessato/a agli argomenti trattati nel corso di insegnamento?	2,9	3
BS02	Giudizio complessivo sull'insegnamento	2,9	3

Distribuzione di freq. % delle valutazioni degli studenti

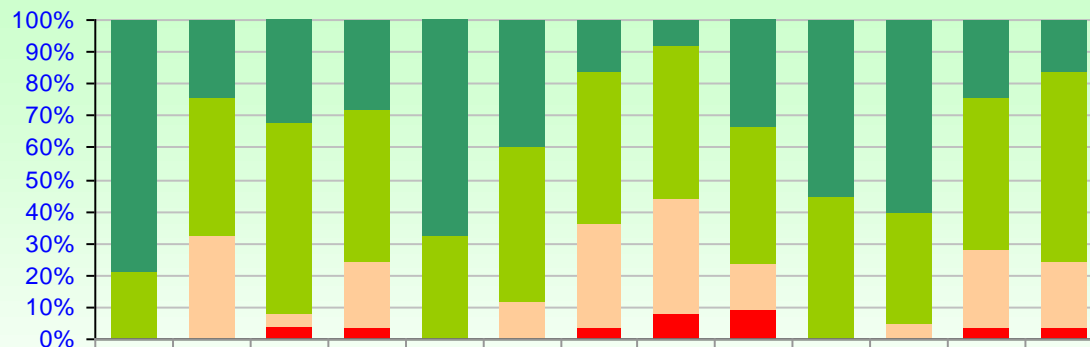

	B1	B2	B3	B4	B5	B6	B7	B8	B9	B10	B11	BS01	BS02
Perc_val_4	79,1	24	32	28	68	40	16	8	33,3	55	60	24	16
Perc_val_3	20,8	44	60	48	32	48	48	48	42,8	45	35	48	60
Perc_val_2	0	32	4	20	0	12	32	36	14,2	0	5	24	20
Perc_val_1	0	0	4	4	0	0	4	8	9,52	0	0	4	4

Medie valutazioni settore "B"

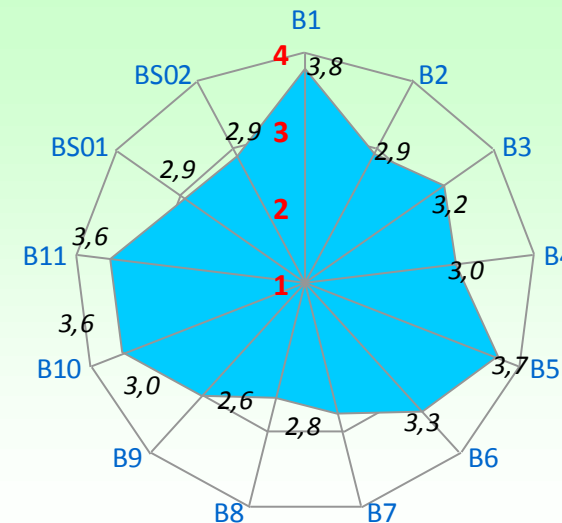

Prof. CARLO MONTANGERO

LEGENDA VALUTAZIONI ==> 1=giudizio totalmente negativo 2 = più no che si 3= più si che no 4 = giudizio totalmente positivo
 B1: 1= frequenza minore del 25%; 2= frequenza minore della metà; 3= frequenza oltre la metà; 4=frequenza completa
 B3: 1= carico di studio eccessivo; 2=elevato; 3= adeguato; 4= ridotto (1CFU = 25 ore di lavoro di apprendimento, di cui 2/3 individuale)

num. questionari: 17

		Media valutazioni	Moda
B1	La mia presenza alle lezioni è stata:	3,3	4
B2	Le conoscenze preliminari possedute sono risultate sufficienti per la comprensione degli argomenti del programma d'esame?	3,1	nd
B3	Il carico di studio dell'insegnamento è proporzionato ai crediti assegnati?	3,0	3
B4	Il materiale didattico (indicato e disponibile) è adeguato per lo studio della materia?	2,2	3
B5	Le modalità di esame sono state definite in modo chiaro?	3,2	4
B6	Gli orari di svolgimento di lezioni, esercitazioni e altre eventuali attività didattiche sono rispettati?	3,6	4
B7	Il docente stimola / motiva l'interesse verso la disciplina?	1,9	1
B8	Il docente espone gli argomenti in modo chiaro?	2,1	nd
B9	Le attività didattiche integrative (esercitazioni, tutorati, laboratori, etc.) sono utili all'apprendimento della materia?	2,4	3
B10	L'insegnamento è stato svolto in maniera coerente con quanto dichiarato sul sito Web del corso di studio?	3,3	3
B11	Il docente è reperibile per chiarimenti e spiegazioni?	3,3	3
BS01	E' interessato/a agli argomenti trattati nel corso di insegnamento?	2,6	3
BS02	Giudizio complessivo sull'insegnamento	2,2	2

Distribuzione di freq. % delle valutazioni degli studenti

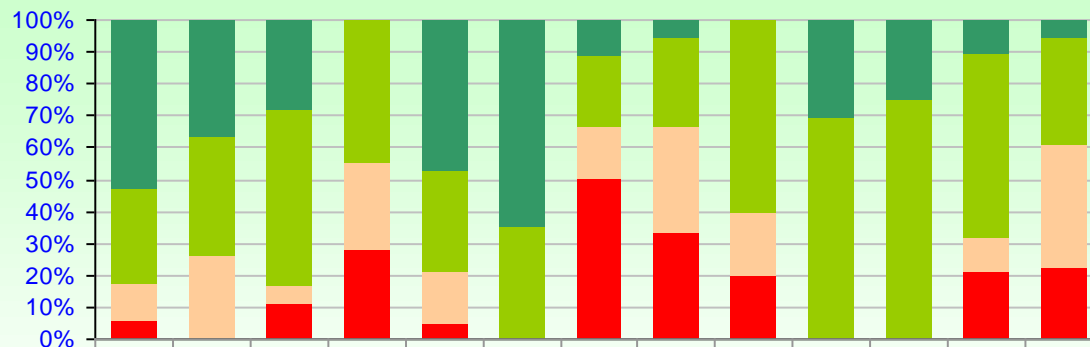

	B1	B2	B3	B4	B5	B6	B7	B8	B9	B10	B11	BS01	BS02
Perc_val_4	52,9	36,8	27,7	0	47,3	64,7	11,1	5,55	0	30,7	25	10,5	5,55
Perc_val_3	29,4	36,8	55,5	44,4	31,5	35,2	22,2	27,7	60	69,2	75	57,8	33,3
Perc_val_2	11,7	26,3	5,55	27,7	15,7	0	16,6	33,3	20	0	0	10,5	38,8
Perc_val_1	5,88	0	11,1	27,7	5,26	0	50	33,3	20	0	0	21	22,2

Medie valutazioni settore "B"

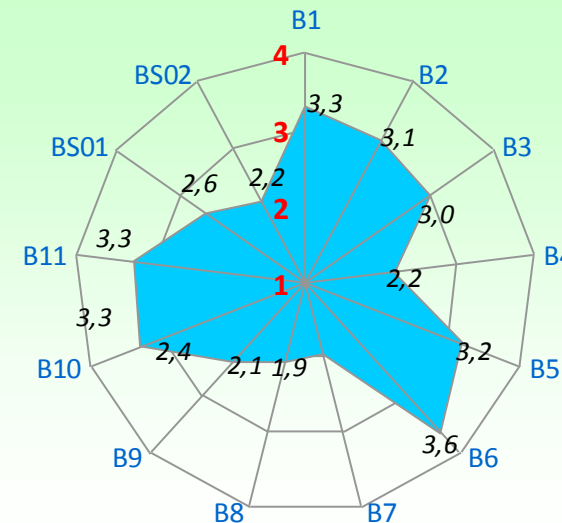

Prof. LAURA SEMINI

LEGENDA VALUTAZIONI ==> 1=giudizio totalmente negativo 2 = più no che si 3= più si che no 4 = giudizio totalmente positivo
 B1: 1= frequenza minore del 25%; 2= frequenza minore della metà; 3= frequenza oltre la metà; 4=frequenza completa
 B3: 1= carico di studio eccessivo; 2=elevato; 3= adeguato; 4= ridotto (1CFU = 25 ore di lavoro di apprendimento, di cui 2/3 individuale)

num. questionari: 14

		Media valutazioni	Moda
B1	La mia presenza alle lezioni è stata:	3,5	4
B2	Le conoscenze preliminari possedute sono risultate sufficienti per la comprensione degli argomenti del programma d'esame?	3,1	3
B3	Il carico di studio dell'insegnamento è proporzionato ai crediti assegnati?	3,2	3
B4	Il materiale didattico (indicato e disponibile) è adeguato per lo studio della materia?	2,9	nd
B5	Le modalità di esame sono state definite in modo chiaro?	3,5	4
B6	Gli orari di svolgimento di lezioni, esercitazioni e altre eventuali attività didattiche sono rispettati?	3,7	4
B7	Il docente stimola / motiva l'interesse verso la disciplina?	3,0	4
B8	Il docente espone gli argomenti in modo chiaro?	2,9	3
B9	Le attività didattiche integrative (esercitazioni, tutorati, laboratori, etc.) sono utili all'apprendimento della materia?	3,5	4
B10	L'insegnamento è stato svolto in maniera coerente con quanto dichiarato sul sito Web del corso di studio?	3,4	4
B11	Il docente è reperibile per chiarimenti e spiegazioni?	3,6	4
BS01	E' interessato/a agli argomenti trattati nel corso di insegnamento?	3,0	4
BS02	Giudizio complessivo sull'insegnamento	2,8	nd

Distribuzione di freq. % delle valutazioni degli studenti

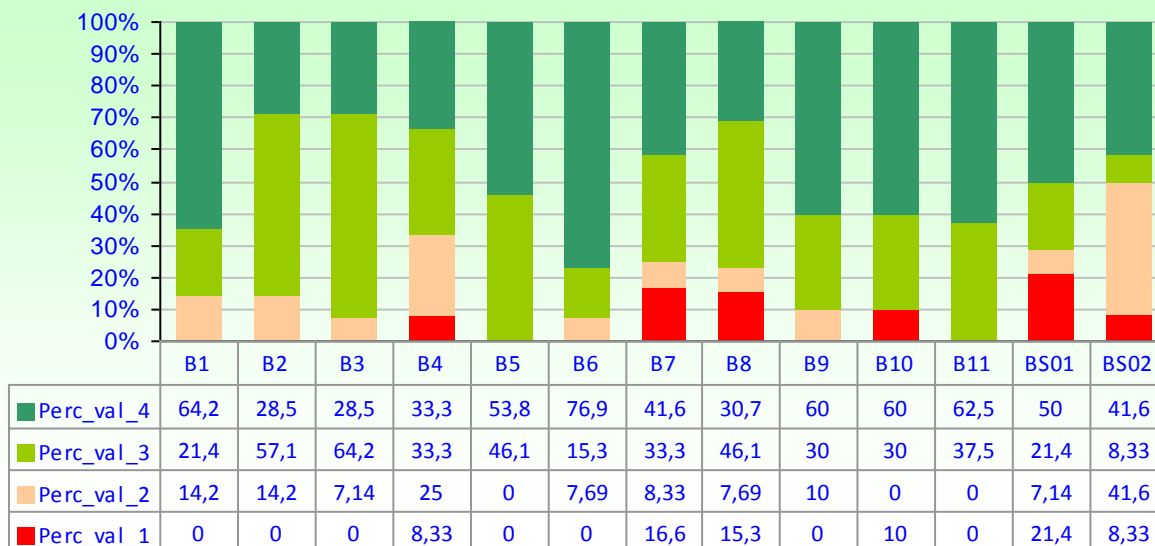

Medie valutazioni settore "B"

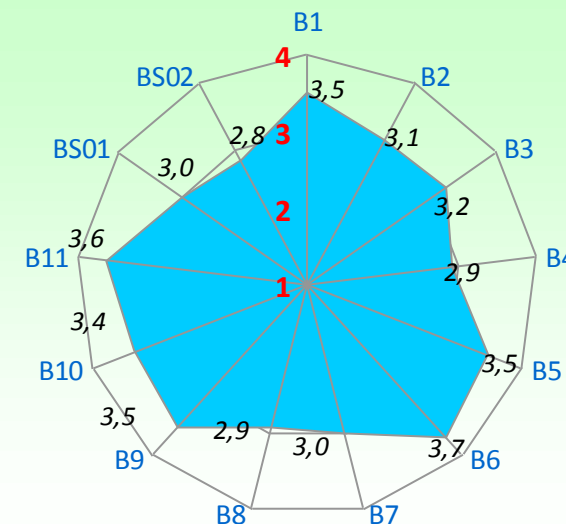

Prof. ANTONIO BROGI

num. questionari: 18

LEGENDA VALUTAZIONI ==> 1=giudizio totalmente negativo 2 = più no che si 3= più si che no 4 = giudizio totalmente positivo
 B1: 1= frequenza minore del 25%; 2= frequenza minore della metà; 3= frequenza oltre la metà; 4=frequenza completa
 B3: 1= carico di studio eccessivo; 2=elevato; 3= adeguato; 4= ridotto (1CFU = 25 ore di lavoro di apprendimento, di cui 2/3 individuale)

		Media valutazioni	Moda
B1	La mia presenza alle lezioni è stata:	3,3	nd
B2	Le conoscenze preliminari possedute sono risultate sufficienti per la comprensione degli argomenti del programma d'esame?	2,8	2
B3	Il carico di studio dell'insegnamento è proporzionato ai crediti assegnati?	2,6	2
B4	Il materiale didattico (indicato e disponibile) è adeguato per lo studio della materia?	3,4	4
B5	Le modalità di esame sono state definite in modo chiaro?	3,6	4
B6	Gli orari di svolgimento di lezioni, esercitazioni e altre eventuali attività didattiche sono rispettati?	3,3	4
B7	Il docente stimola / motiva l'interesse verso la disciplina?	3,4	4
B8	Il docente espone gli argomenti in modo chiaro?	3,1	3
B9	Le attività didattiche integrative (esercitazioni, tutorati, laboratori, etc.) sono utili all'apprendimento della materia?	3,3	4
B10	L'insegnamento è stato svolto in maniera coerente con quanto dichiarato sul sito Web del corso di studio?	3,5	4
B11	Il docente è reperibile per chiarimenti e spiegazioni?	3,2	4
BS01	E' interessato/a agli argomenti trattati nel corso di insegnamento?	3,5	4
BS02	Giudizio complessivo sull'insegnamento	3,2	3

Distribuzione di freq. % delle valutazioni degli studenti

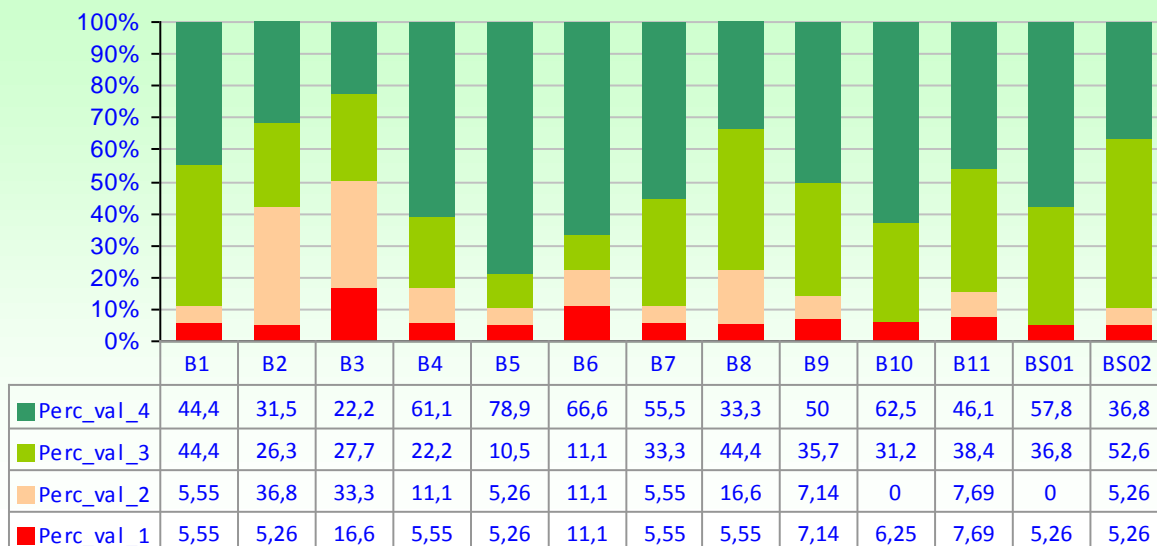

Medie valutazioni settore "B"

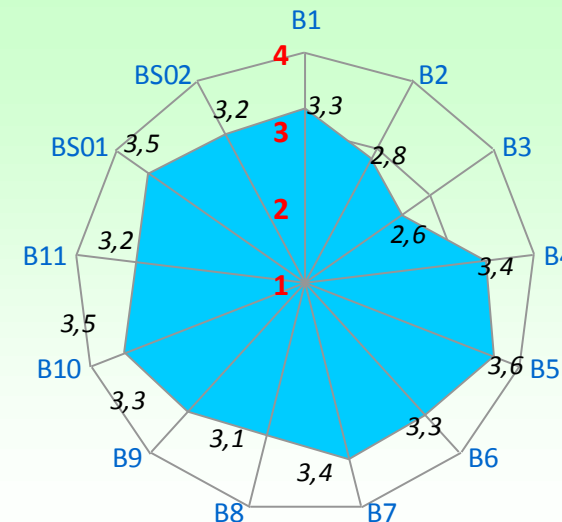

Prof. MAURIZIO ANGELO
BONUCCELLI

num. questionari: 6

LEGENDA VALUTAZIONI ==> 1=giudizio totalmente negativo 2 = più no che si 3= più si che no 4 = giudizio totalmente positivo
B1: 1= frequenza minore del 25%; 2= frequenza minore della metà; 3= frequenza oltre la metà; 4=frequenza completa
B3: 1= carico di studio eccessivo; 2=elevato; 3= adeguato; 4= ridotto (1CFU = 25 ore di lavoro di apprendimento, di cui 2/3 individuale)

		Media valutazioni	Moda
B2	Le conoscenze preliminari possedute sono risultate sufficienti per la comprensione degli argomenti del programma d'esame?	3,3	3
B3	Il carico di studio dell'insegnamento è proporzionato ai crediti assegnati?	2,8	nd
B4	Il materiale didattico (indicato e disponibile) è adeguato per lo studio della materia?	3,3	4
B5	Le modalità di esame sono state definite in modo chiaro?	3,7	4
B6	Gli orari di svolgimento di lezioni, esercitazioni e altre eventuali attività didattiche sono rispettati?	4,0	4
B7	Il docente stimola / motiva l'interesse verso la disciplina?	3,0	4
B8	Il docente espone gli argomenti in modo chiaro?	3,3	4
B9	Le attività didattiche integrative (esercitazioni, tutorati, laboratori, etc.) sono utili all'apprendimento della materia?	3,6	4
B10	L'insegnamento è stato svolto in maniera coerente con quanto dichiarato sul sito Web del corso di studio?	3,8	4
B11	Il docente è reperibile per chiarimenti e spiegazioni?	3,7	4
BS01	E' interessato/a agli argomenti trattati nel corso di insegnamento?	3,7	4
BS02	Giudizio complessivo sull'insegnamento	3,5	4

Distribuzione di freq. % delle valutazioni degli studenti

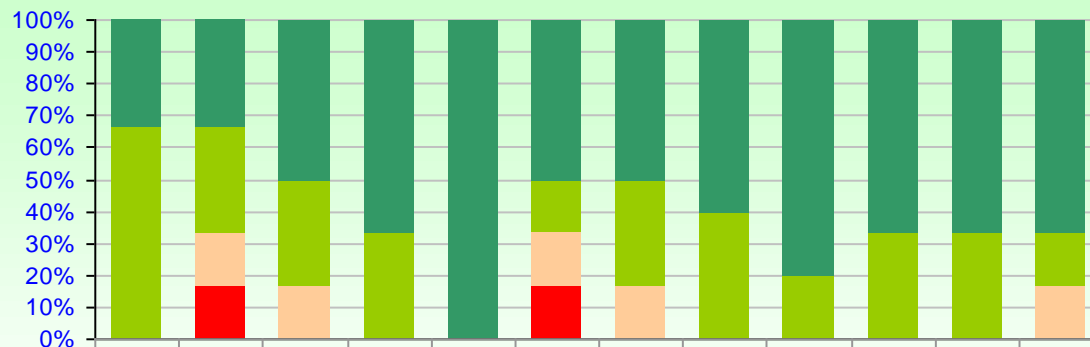

	B2	B3	B4	B5	B6	B7	B8	B9	B10	B11	BS01	BS02
Perc_val_4	33,3	33,3	50	66,6	100	50	50	60	80	66,6	66,6	66,6
Perc_val_3	66,6	33,3	33,3	33,3	0	16,6	33,3	40	20	33,3	33,3	16,6
Perc_val_2	0	16,6	16,6	0	0	16,6	16,6	0	0	0	0	16,6
Perc_val_1	0	16,6	0	0	0	16,6	0	0	0	0	0	0

Medie valutazioni settore "B"

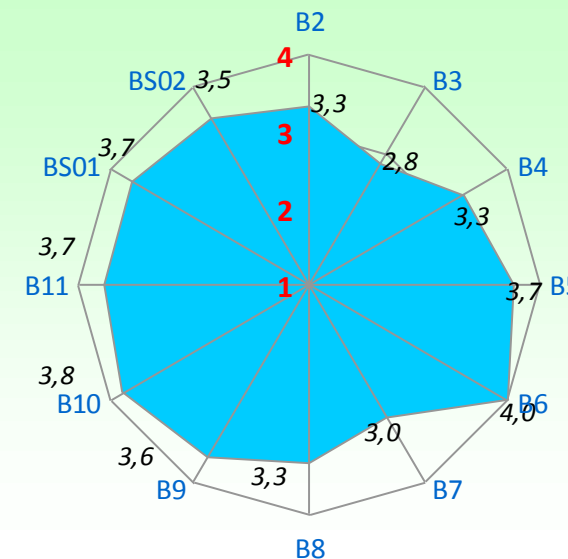

Prof. ANNA BERNASCONI

num. questionari: 50

LEGENDA VALUTAZIONI ==> 1=giudizio totalmente negativo 2 = più no che si 3= più si che no 4 = giudizio totalmente positivo
B1: 1= frequenza minore del 25%; 2= frequenza minore della metà; 3= frequenza oltre la metà; 4=frequenza completa
B3: 1= carico di studio eccessivo; 2=elevato; 3= adeguato; 4= ridotto (1CFU = 25 ore di lavoro di apprendimento, di cui 2/3 individuale)

		Media valutazioni	Moda
B1	La mia presenza alle lezioni è stata:	3,3	4
B2	Le conoscenze preliminari possedute sono risultate sufficienti per la comprensione degli argomenti del programma d'esame?	3,3	3
B3	Il carico di studio dell'insegnamento è proporzionato ai crediti assegnati?	3,3	3
B4	Il materiale didattico (indicato e disponibile) è adeguato per lo studio della materia?	3,3	4
B5	Le modalità di esame sono state definite in modo chiaro?	3,6	4
B6	Gli orari di svolgimento di lezioni, esercitazioni e altre eventuali attività didattiche sono rispettati?	3,6	4
B7	Il docente stimola / motiva l'interesse verso la disciplina?	3,0	3
B8	Il docente espone gli argomenti in modo chiaro?	3,2	4
B9	Le attività didattiche integrative (esercitazioni, tutorati, laboratori, etc.) sono utili all'apprendimento della materia?	3,2	3
B10	L'insegnamento è stato svolto in maniera coerente con quanto dichiarato sul sito Web del corso di studio?	3,6	4
B11	Il docente è reperibile per chiarimenti e spiegazioni?	3,8	4
BS01	E' interessato/a agli argomenti trattati nel corso di insegnamento?	3,5	4
BS02	Giudizio complessivo sull'insegnamento	3,3	3

Distribuzione di freq. % delle valutazioni degli studenti

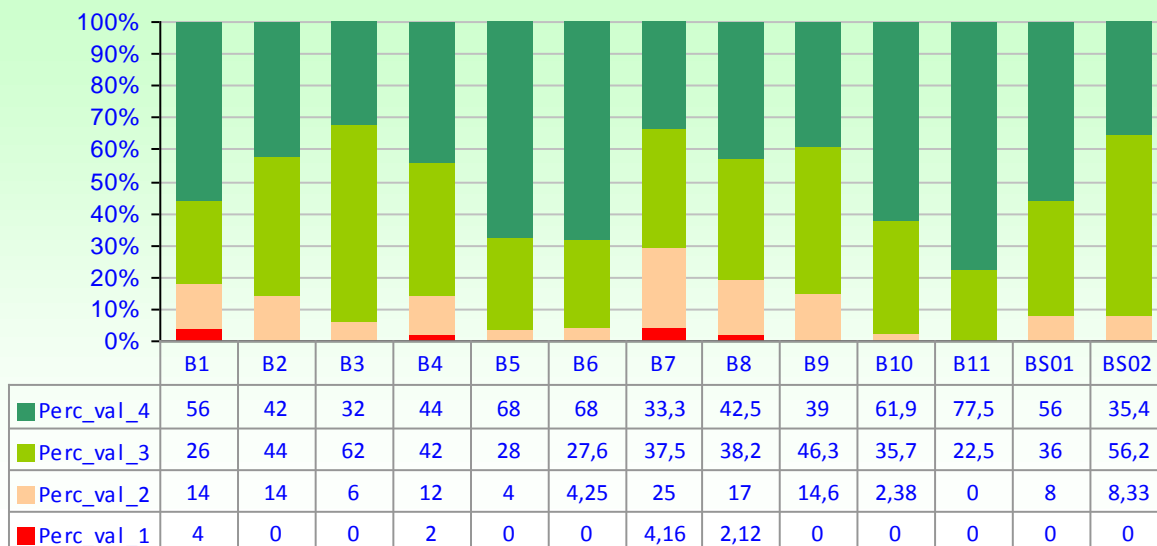

Medie valutazioni settore "B"

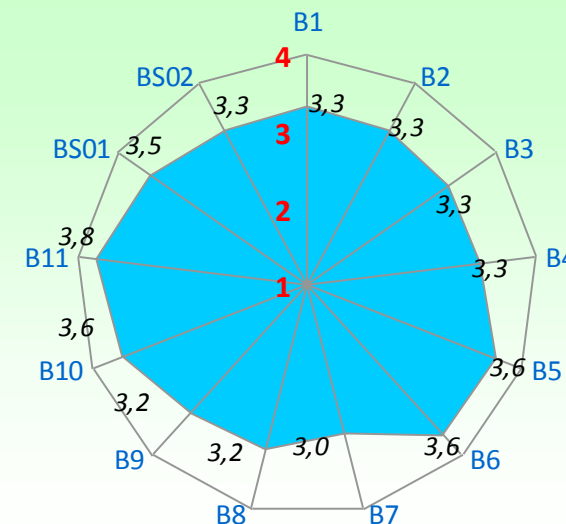

Prof. **DIONISIA**
FRANCESETTI

LEGENDA VALUTAZIONI ==> 1=giudizio totalmente negativo 2 = più no che si 3= più si che no 4 = giudizio totalmente positivo
B1: 1= frequenza minore del 25%; 2= frequenza minore della metà; 3= frequenza oltre la metà; 4=frequenza completa
B3: 1= carico di studio eccessivo; 2=elevato; 3= adeguato; 4= ridotto (1CFU = 25 ore di lavoro di apprendimento, di cui 2/3 individuale)

num. questionari: 14

		Media valutazioni	Moda
B1	La mia presenza alle lezioni è stata:	3,5	4
B2	Le conoscenze preliminari possedute sono risultate sufficienti per la comprensione degli argomenti del programma d'esame?	2,7	nd
B3	Il carico di studio dell'insegnamento è proporzionato ai crediti assegnati?	3,2	3
B4	Il materiale didattico (indicato e disponibile) è adeguato per lo studio della materia?	2,4	1
B5	Le modalità di esame sono state definite in modo chiaro?	3,3	4
B6	Gli orari di svolgimento di lezioni, esercitazioni e altre eventuali attività didattiche sono rispettati?	3,4	3
B7	Il docente stimola / motiva l'interesse verso la disciplina?	2,6	nd
B8	Il docente espone gli argomenti in modo chiaro?	2,5	2
B9	Le attività didattiche integrative (esercitazioni, tutorati, laboratori, etc.) sono utili all'apprendimento della materia?	2,8	nd
B10	L'insegnamento è stato svolto in maniera coerente con quanto dichiarato sul sito Web del corso di studio?	3,4	nd
B11	Il docente è reperibile per chiarimenti e spiegazioni?	2,9	3
BS01	E' interessato/a agli argomenti trattati nel corso di insegnamento?	3,1	nd
BS02	Giudizio complessivo sull'insegnamento	2,9	3

Distribuzione di freq. % delle valutazioni degli studenti

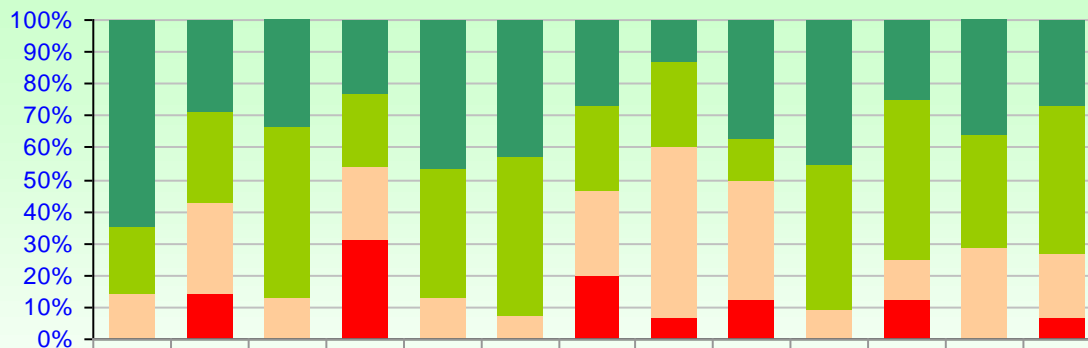

	B1	B2	B3	B4	B5	B6	B7	B8	B9	B10	B11	BS01	BS02
Perc_val_4	64,2	28,5	33,3	23	46,6	42,8	26,6	13,3	37,5	45,4	25	35,7	26,6
Perc_val_3	21,4	28,5	53,3	23	40	50	26,6	26,6	12,5	45,4	50	35,7	46,6
Perc_val_2	14,2	28,5	13,3	23	13,3	7,14	26,6	53,3	37,5	9,09	12,5	28,5	20
Perc_val_1	0	14,2	0	30,7	0	0	20	6,66	12,5	0	12,5	0	6,66

Medie valutazioni settore "B"

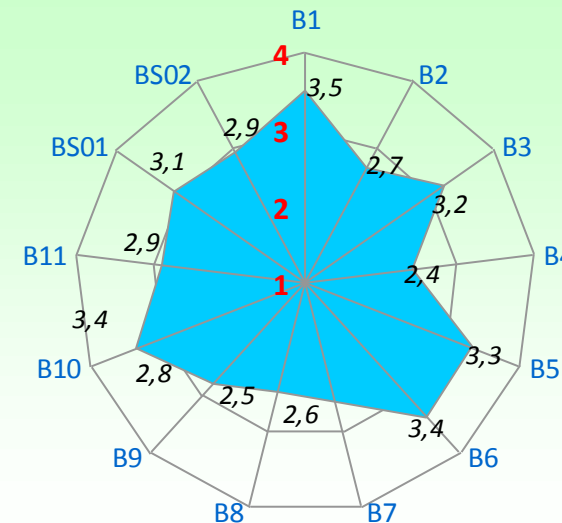

Prof. ANDREA CORRADINI

LEGENDA VALUTAZIONI ==> 1=giudizio totalmente negativo 2 = più no che si 3= più si che no 4 = giudizio totalmente positivo
 B1: 1= frequenza minore del 25%; 2= frequenza minore della metà; 3= frequenza oltre la metà; 4=frequenza completa
 B3: 1= carico di studio eccessivo; 2=elevato; 3= adeguato; 4= ridotto (1CFU = 25 ore di lavoro di apprendimento, di cui 2/3 individuale)

num. questionari: **82**

		Media valutazioni	Moda
B1	La mia presenza alle lezioni è stata:	3,1	4
B2	Le conoscenze preliminari possedute sono risultate sufficienti per la comprensione degli argomenti del programma d'esame?	2,5	2
B3	Il carico di studio dell'insegnamento è proporzionato ai crediti assegnati?	2,8	3
B4	Il materiale didattico (indicato e disponibile) è adeguato per lo studio della materia?	3,0	3
B5	Le modalità di esame sono state definite in modo chiaro?	3,1	3
B6	Gli orari di svolgimento di lezioni, esercitazioni e altre eventuali attività didattiche sono rispettati?	3,6	4
B7	Il docente stimola / motiva l'interesse verso la disciplina?	2,3	3
B8	Il docente espone gli argomenti in modo chiaro?	2,6	3
B9	Le attività didattiche integrative (esercitazioni, tutorati, laboratori, etc.) sono utili all'apprendimento della materia?	2,8	3
B10	L'insegnamento è stato svolto in maniera coerente con quanto dichiarato sul sito Web del corso di studio?	3,3	4
B11	Il docente è reperibile per chiarimenti e spiegazioni?	3,3	4
BS01	E' interessato/a agli argomenti trattati nel corso di insegnamento?	2,7	3
BS02	Giudizio complessivo sull'insegnamento	2,6	3

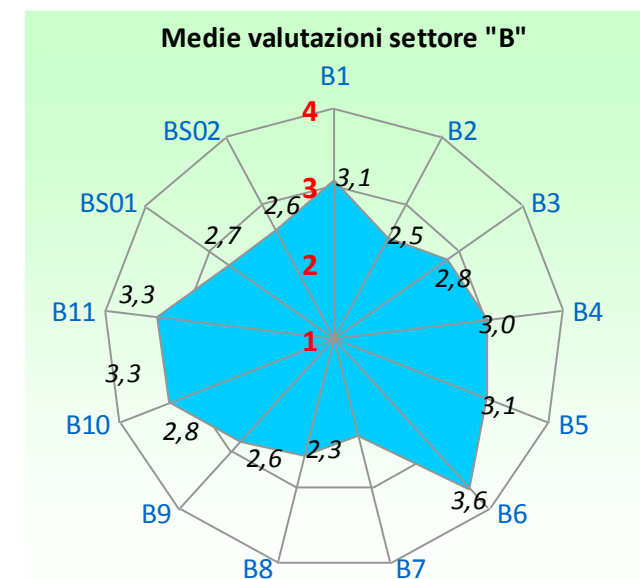
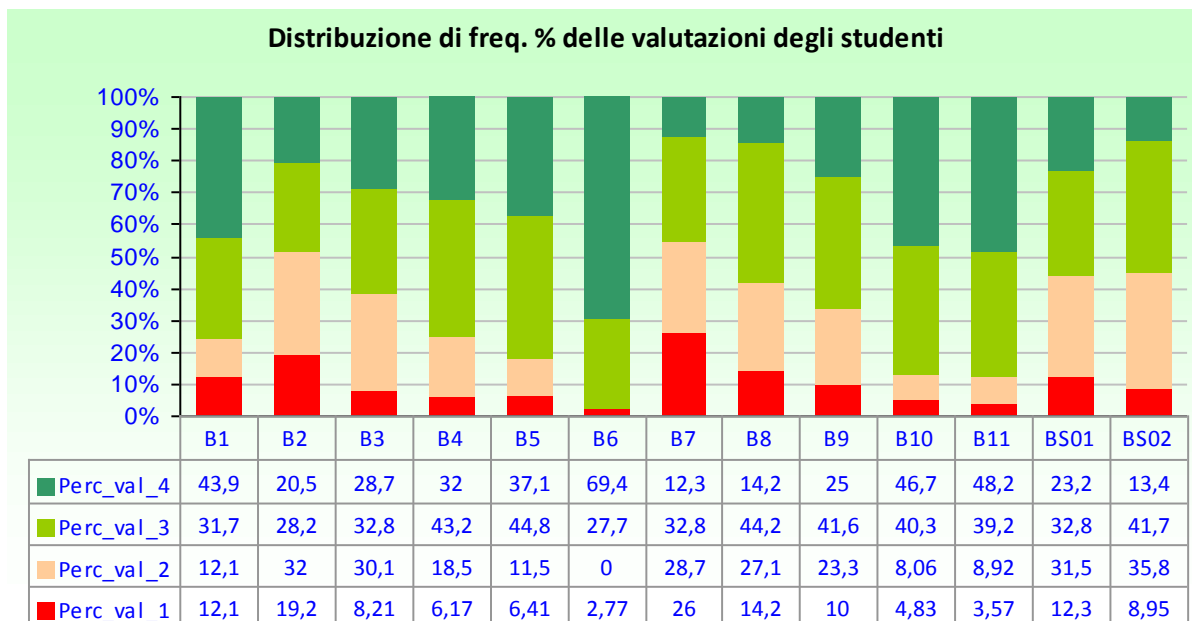

Prof. FRANCESCA LEVI

LEGENDA VALUTAZIONI ==> 1=giudizio totalmente negativo 2 = più no che si 3= più si che no 4 = giudizio totalmente positivo
 B1: 1= frequenza minore del 25%; 2= frequenza minore della metà; 3= frequenza oltre la metà; 4=frequenza completa
 B3: 1= carico di studio eccessivo; 2=elevato; 3= adeguato; 4= ridotto (1CFU = 25 ore di lavoro di apprendimento, di cui 2/3 individuale)

num. questionari: **71**

		Media valutazioni	Moda
B1	La mia presenza alle lezioni è stata:	3,1	nd
B2	Le conoscenze preliminari possedute sono risultate sufficienti per la comprensione degli argomenti del programma d'esame?	2,8	4
B3	Il carico di studio dell'insegnamento è proporzionato ai crediti assegnati?	3,1	3
B4	Il materiale didattico (indicato e disponibile) è adeguato per lo studio della materia?	2,9	nd
B5	Le modalità di esame sono state definite in modo chiaro?	3,1	4
B6	Gli orari di svolgimento di lezioni, esercitazioni e altre eventuali attività didattiche sono rispettati?	3,5	4
B7	Il docente stimola / motiva l'interesse verso la disciplina?	1,8	1
B8	Il docente espone gli argomenti in modo chiaro?	2,2	2
B9	Le attività didattiche integrative (esercitazioni, tutorati, laboratori, etc.) sono utili all'apprendimento della materia?	2,6	2
B10	L'insegnamento è stato svolto in maniera coerente con quanto dichiarato sul sito Web del corso di studio?	3,3	4
B11	Il docente è reperibile per chiarimenti e spiegazioni?	3,3	3
BS01	E' interessato/a agli argomenti trattati nel corso di insegnamento?	2,6	2
BS02	Giudizio complessivo sull'insegnamento	2,3	2

Distribuzione di freq. % delle valutazioni degli studenti

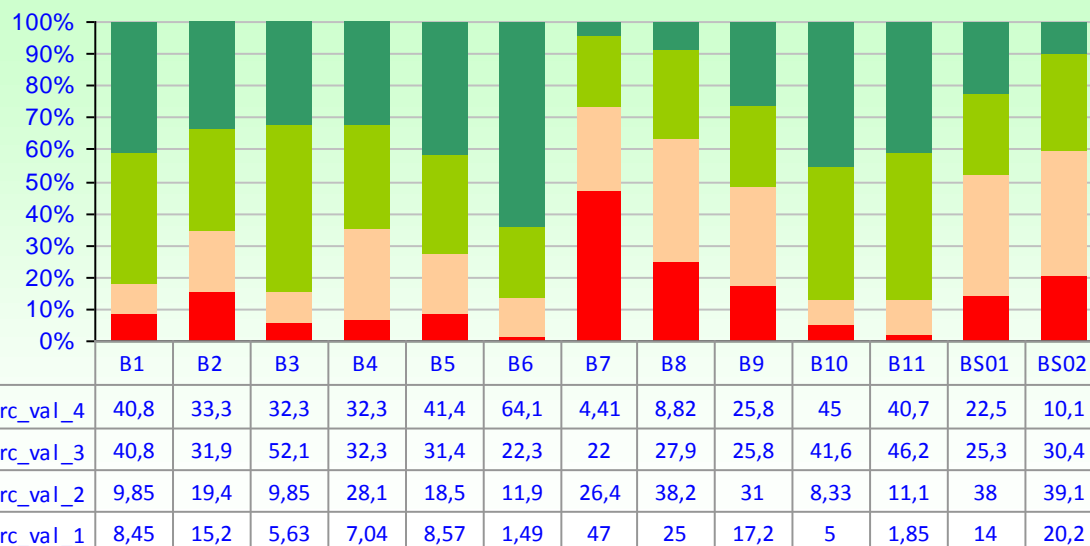

Medie valutazioni settore "B"

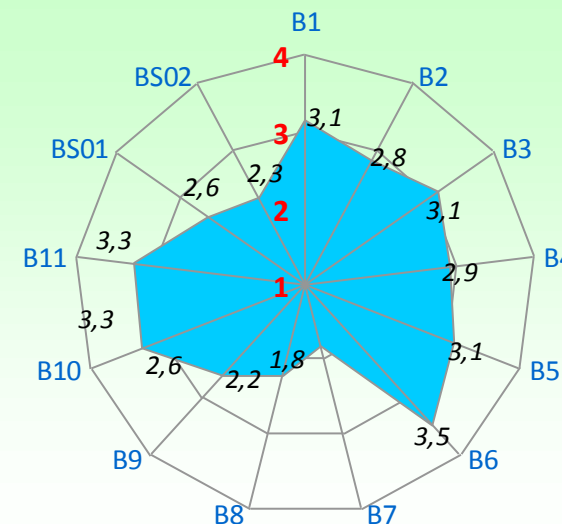

Prof. PAOLO MOGOROVICH

LEGENDA VALUTAZIONI ==> 1=giudizio totalmente negativo 2 = più no che si 3= più si che no 4 = giudizio totalmente positivo
 B1: 1= frequenza minore del 25%; 2= frequenza minore della metà; 3= frequenza oltre la metà; 4=frequenza completa
 B3: 1= carico di studio eccessivo; 2=elevato; 3= adeguato; 4= ridotto (1CFU = 25 ore di lavoro di apprendimento, di cui 2/3 individuale)

num. questionari: 10

		Media valutazioni	Moda
B1	La mia presenza alle lezioni è stata:	2,8	4
B2	Le conoscenze preliminari possedute sono risultate sufficienti per la comprensione degli argomenti del programma d'esame?	3,7	4
B3	Il carico di studio dell'insegnamento è proporzionato ai crediti assegnati?	3,4	nd
B4	Il materiale didattico (indicato e disponibile) è adeguato per lo studio della materia?	3,5	4
B5	Le modalità di esame sono state definite in modo chiaro?	3,7	4
B6	Gli orari di svolgimento di lezioni, esercitazioni e altre eventuali attività didattiche sono rispettati?	3,9	4
B7	Il docente stimola / motiva l'interesse verso la disciplina?	3,6	4
B8	Il docente espone gli argomenti in modo chiaro?	3,9	4
B9	Le attività didattiche integrative (esercitazioni, tutorati, laboratori, etc.) sono utili all'apprendimento della materia?	3,0	3
B10	L'insegnamento è stato svolto in maniera coerente con quanto dichiarato sul sito Web del corso di studio?	4,0	4
B11	Il docente è reperibile per chiarimenti e spiegazioni?	4,0	4
BS01	E' interessato/a agli argomenti trattati nel corso di insegnamento?	3,2	4
BS02	Giudizio complessivo sull'insegnamento	3,5	nd

Distribuzione di freq. % delle valutazioni degli studenti

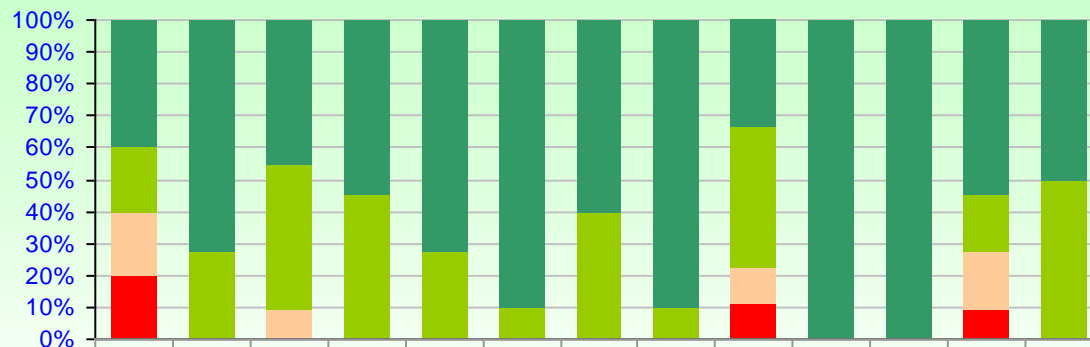

	B1	B2	B3	B4	B5	B6	B7	B8	B9	B10	B11	BS01	BS02
Perc_val_4	40	72,7	45,4	54,5	72,7	90	60	90	33,3	100	100	54,5	50
Perc_val_3	20	27,2	45,4	45,4	27,2	10	40	10	44,4	0	0	18,1	50
Perc_val_2	20	0	9,09	0	0	0	0	0	11,1	0	0	18,1	0
Perc_val_1	20	0	0	0	0	0	0	0	11,1	0	0	9,09	0

Medie valutazioni settore "B"

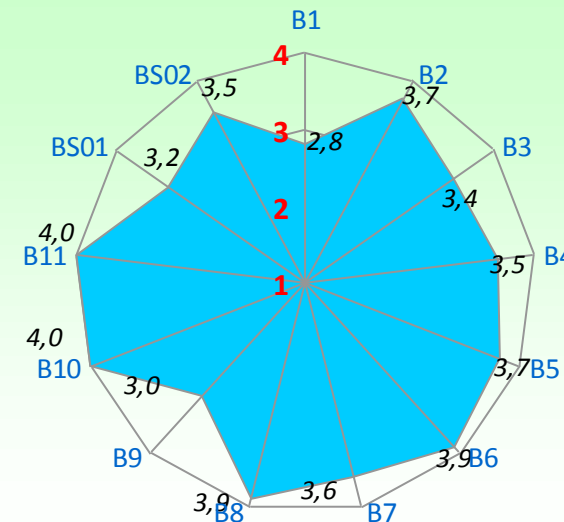

Prof. VINCENZO GERVASI

LEGENDA VALUTAZIONI ==> 1=giudizio totalmente negativo 2 = più no che si 3= più si che no 4 = giudizio totalmente positivo
 B1: 1= frequenza minore del 25%; 2= frequenza minore della metà; 3= frequenza oltre la metà; 4=frequenza completa
 B3: 1= carico di studio eccessivo; 2=elevato; 3= adeguato; 4= ridotto (1CFU = 25 ore di lavoro di apprendimento, di cui 2/3 individuale)

num. questionari: 16

		Media valutazioni	Moda
B1	La mia presenza alle lezioni è stata:	3,4	4
B2	Le conoscenze preliminari possedute sono risultate sufficienti per la comprensione degli argomenti del programma d'esame?	3,1	4
B3	Il carico di studio dell'insegnamento è proporzionato ai crediti assegnati?	3,3	3
B4	Il materiale didattico (indicato e disponibile) è adeguato per lo studio della materia?	3,4	4
B5	Le modalità di esame sono state definite in modo chiaro?	3,3	4
B6	Gli orari di svolgimento di lezioni, esercitazioni e altre eventuali attività didattiche sono rispettati?	3,6	4
B7	Il docente stimola / motiva l'interesse verso la disciplina?	3,5	4
B8	Il docente espone gli argomenti in modo chiaro?	3,5	4
B9	Le attività didattiche integrative (esercitazioni, tutorati, laboratori, etc.) sono utili all'apprendimento della materia?	3,2	4
B10	L'insegnamento è stato svolto in maniera coerente con quanto dichiarato sul sito Web del corso di studio?	3,5	4
B11	Il docente è reperibile per chiarimenti e spiegazioni?	3,0	nd
BS01	E' interessato/a agli argomenti trattati nel corso di insegnamento?	3,6	4
BS02	Giudizio complessivo sull'insegnamento	3,4	4

Distribuzione di freq. % delle valutazioni degli studenti

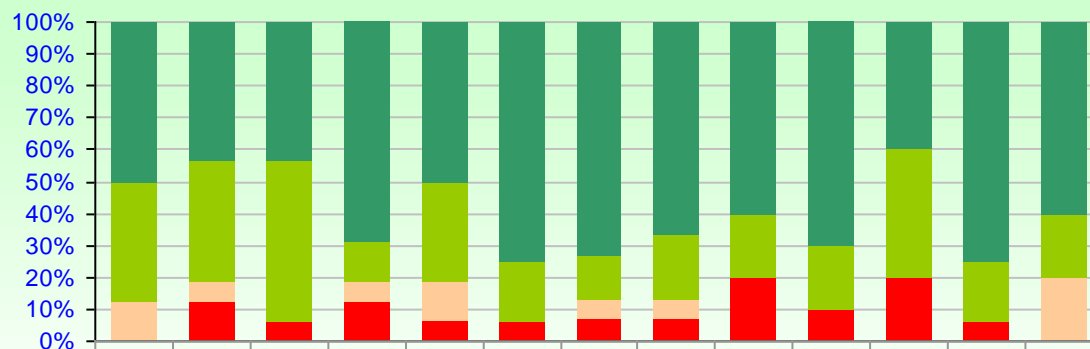

	B1	B2	B3	B4	B5	B6	B7	B8	B9	B10	B11	BS01	BS02
Perc_val_4	50	43,7	43,7	68,7	50	75	73,3	66,6	60	70	40	75	60
Perc_val_3	37,5	37,5	50	12,5	31,2	18,7	13,3	20	20	20	40	18,7	20
Perc_val_2	12,5	6,25	0	6,25	12,5	0	6,66	6,66	0	0	0	0	20
Perc_val_1	0	12,5	6,25	12,5	6,25	6,25	6,66	6,66	20	10	20	6,25	0

Medie valutazioni settore "B"

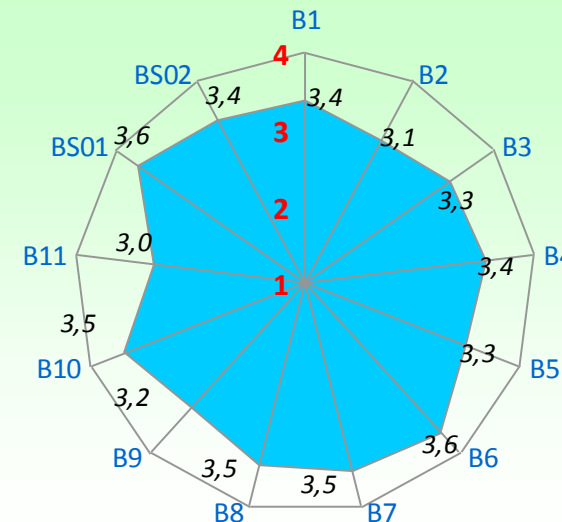

Prof. EDA
MARCHETTI

num. questionari: **5**

LEGENDA VALUTAZIONI ==> 1=giudizio totalmente negativo 2 = più no che si 3= più si che no 4 = giudizio totalmente positivo
B1: 1= frequenza minore del 25%; 2= frequenza minore della metà; 3= frequenza oltre la metà; 4=frequenza completa
B3: 1= carico di studio eccessivo; 2=elevato; 3= adeguato; 4= ridotto (1CFU = 25 ore di lavoro di apprendimento, di cui 2/3 individuale)

		Media valutazioni	Moda
B1	La mia presenza alle lezioni è stata:	3,0	3
B2	Le conoscenze preliminari possedute sono risultate sufficienti per la comprensione degli argomenti del programma d'esame?	3,2	3
B3	Il carico di studio dell'insegnamento è proporzionato ai crediti assegnati?	3,2	3
B4	Il materiale didattico (indicato e disponibile) è adeguato per lo studio della materia?	2,2	nd
B5	Le modalità di esame sono state definite in modo chiaro?	3,5	nd
B6	Gli orari di svolgimento di lezioni, esercitazioni e altre eventuali attività didattiche sono rispettati?	3,8	4
B7	Il docente stimola / motiva l'interesse verso la disciplina?	3,2	3
B8	Il docente espone gli argomenti in modo chiaro?	3,2	3
B9	Le attività didattiche integrative (esercitazioni, tutorati, laboratori, etc.) sono utili all'apprendimento della materia?	3,2	3
B10	L'insegnamento è stato svolto in maniera coerente con quanto dichiarato sul sito Web del corso di studio?	3,6	4
B11	Il docente è reperibile per chiarimenti e spiegazioni?	3,2	nd
BS01	E' interessato/a agli argomenti trattati nel corso di insegnamento?	3,3	3
BS02	Giudizio complessivo sull'insegnamento	3,2	3

Distribuzione di freq. % delle valutazioni degli studenti

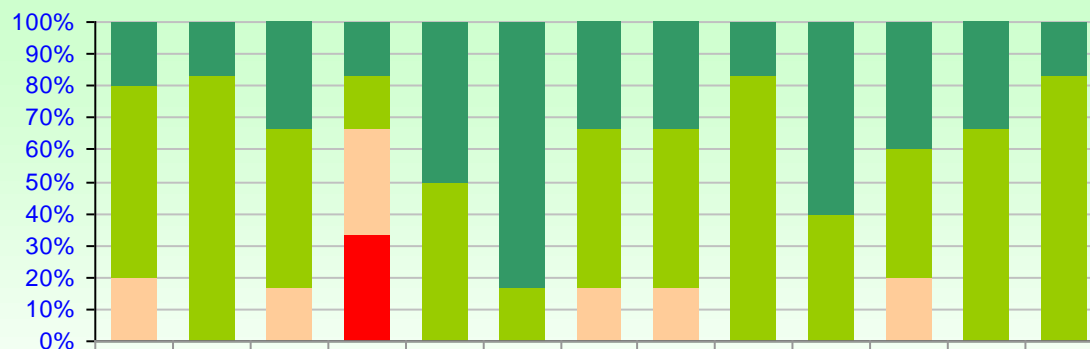

	B1	B2	B3	B4	B5	B6	B7	B8	B9	B10	B11	BS01	BS02
Perc_val_4	20	16,6	33,3	16,6	50	83,3	33,3	33,3	16,6	60	40	33,3	16,6
Perc_val_3	60	83,3	50	16,6	50	16,6	50	50	83,3	40	40	66,6	83,3
Perc_val_2	20	0	16,6	33,3	0	0	16,6	16,6	0	0	20	0	0
Perc_val_1	0	0	0	33,3	0	0	0	0	0	0	0	0	0

Medie valutazioni settore "B"

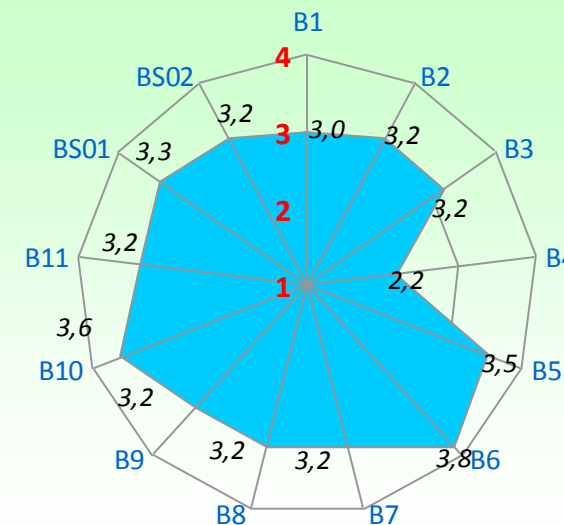

Prof.

LEGENDA VALUTAZIONI ==> 1=giudizio totalmente negativo 2 = più no che si 3= più si che no 4 = giudizio totalmente positivo
 B1: 1= frequenza minore del 25%; 2= frequenza minore della metà; 3= frequenza oltre la metà; 4=frequenza completa
 B3: 1= carico di studio eccessivo; 2=elevato; 3= adeguato; 4= ridotto (1CFU = 25 ore di lavoro di apprendimento, di cui 2/3 individuale)

num. questionari: **7**

		Media valutazioni	Moda
B1	La mia presenza alle lezioni è stata:	3,9	4
B2	Le conoscenze preliminari possedute sono risultate sufficienti per la comprensione degli argomenti del programma d'esame?	3,2	nd
B3	Il carico di studio dell'insegnamento è proporzionato ai crediti assegnati?	3,3	4
B4	Il materiale didattico (indicato e disponibile) è adeguato per lo studio della materia?	2,6	3
B5	Le modalità di esame sono state definite in modo chiaro?	3,6	4
B6	Gli orari di svolgimento di lezioni, esercitazioni e altre eventuali attività didattiche sono rispettati?	3,8	4
B7	Il docente stimola / motiva l'interesse verso la disciplina?	3,8	4
B8	Il docente espone gli argomenti in modo chiaro?	3,4	3
B9	Le attività didattiche integrative (esercitazioni, tutorati, laboratori, etc.) sono utili all'apprendimento della materia?	3,4	3
B10	L'insegnamento è stato svolto in maniera coerente con quanto dichiarato sul sito Web del corso di studio?	3,8	4
B11	Il docente è reperibile per chiarimenti e spiegazioni?	3,5	nd
BS01	E' interessato/a agli argomenti trattati nel corso di insegnamento?	4,0	4
BS02	Giudizio complessivo sull'insegnamento	3,6	4

Distribuzione di freq. % delle valutazioni degli studenti

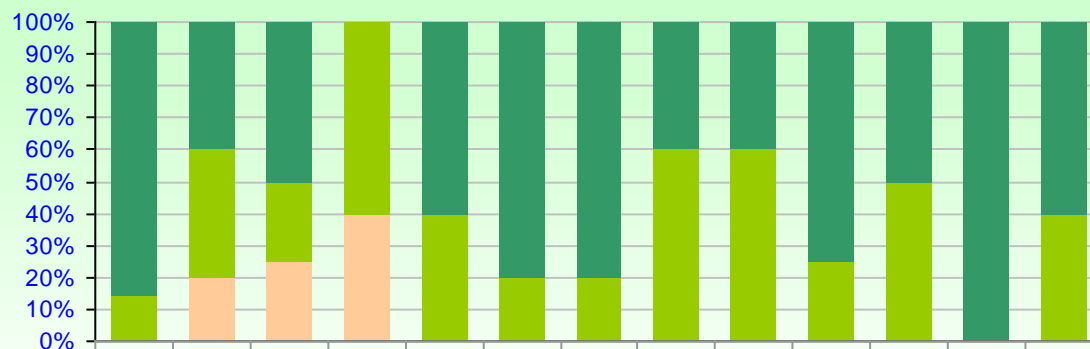

	B1	B2	B3	B4	B5	B6	B7	B8	B9	B10	B11	BS01	BS02
Perc_val_4	85,7	40	50	0	60	80	80	40	40	75	50	100	60
Perc_val_3	14,2	40	25	60	40	20	20	60	60	25	50	0	40
Perc_val_2	0	20	25	40	0	0	0	0	0	0	0	0	0
Perc_val_1	0	0	0	0	0	0	0	0	0	0	0	0	0

Medie valutazioni settore "B"

